



BUPATI BALANGAN
PROVINSI KALIMANTAN SELATAN

PERATURAN BUPATI BALANGAN
NOMOR 1 TAHUN 2024
TENTANG

PERUBAHAN KEDUA ATAS PERATURAN BUPATI NOMOR 48 TAHUN 2022
TENTANG PETA JABATAN APARATUR SIPIL NEGARA
DI LINGKUNGAN PEMERINTAH KABUPATEN BALANGAN

DENGAN RAHMAT TUHAN YANG MAHA ESA

BUPATI BALANGAN,

- Menimbang :
- a. bahwa bahwa dalam rangka perencanaan dan penataan jabatan Aparatur Sipil Negara untuk penetapan kebutuhan pegawai di lingkungan Pemerintah Daerah, perlu di tetapkan peta jabatan pada Perangkat Daerah;
 - b. dalam sehubungan adanya perubahan atas Peraturan Daerah Kabupaten Balangan Nomor 2 Tahun 2021 tentang Pembentukan dan Susunan Perangkat Daerah sebagaimana telah diubah dengan Peraturan Daerah Kabupaten Balangan Nomor 3 Tahun 2023 tentang Perubahan Atas Peraturan Daerah Kabupaten Balangan Nomor 2 Tahun 2021 tentang Susunan Perangkat Daerah dan perubahan atas Peraturan Bupati Balangan Nomor 55 Tahun 2023 tentang Perubahan Atas Peraturan Bupati Balangan Nomor 107 Tahun 2021 tentang Kedudukan, Susunan Organisasi, Tugas, Fungsi dan Tata Kerja Perangkat Daerah, perlu dilakukan penyesuaian terhadap peta jabatan Perangkat Daerah;
 - c. bahwa berdasarkan pertimbangan sebagaimana dimaksud dalam huruf a dan huruf b, perlu menetapkan Peraturan Bupati tentang Perubahan Kedua Atas Peraturan Bupati Balangan Nomor 48 Tahun 2022 tentang Peta Jabatan Aparatur Sipil Negara di Lingkungan Pemerintah Kabupaten Balangan;
- Mengingat :
1. Undang-Undang Nomor 2 Tahun 2003 tentang Pembentukan Kabupaten Tanah Bumbu dan Kabupaten Balangan di Provinsi Kalimantan Selatan (Lembaran Negara Republik Indonesia Tahun 2003 Nomor 22, Tambahan Lembaran Negara Republik Indonesia Nomor 4265);
 2. Undang-Undang Nomor 23 Tahun 2014 tentang Pemerintahan Daerah (Lembaran Negara Republik Indonesia Tahun 2014 Nomor 224, Tambahan Lembaran Negara Republik Indonesia Nomor 5587) sebagaimana telah diubah beberapa kali terakhir dengan Undang-Undang Nomor 6 Tahun 2023 tentang Penetapan Peraturan Pemerintah Pengganti Undang-Undang Nomor 2 Tahun 2022 tentang

Cipta Kerja menjadi Undang-Undang (Lembaran Negara Republik Indonesia Tahun 2023 Nomor 41, Tambahan Lembaran Negara Republik Indonesia Nomor 6856);

3. Undang-Undang Nomor 30 Tahun 2014 tentang Administrasi Pemerintahan Lembaga Negara Republik Indonesia Tahun 2014 Nomor 292, Tambahan Lembaran Negara Republik Indonesia Nomor 5601) sebagaimana telah diubah dengan Nomor 6 Tahun 2023 tentang Penetapan Peraturan Pemerintah Pengganti Undang-Undang Nomor 2 Tahun 2022 tentang Cipta Kerja Menjadi Undang-Undang (Lembaran Negara Republik Indonesia Tahun 2023 Nomor 41, Tambahan Lembaran Negara Republik Indonesia Nomor 6856);
4. Undang-Undang Nomor 20 Tahun 2023 tentang Aparatur Sipil Negara (Lembaran Negara Republik Indonesia Tahun 2023 Nomor 141 Tambahan Lembaran Negara Republik Indonesia Nomor 5494);
5. Peraturan Pemerintah Nomor 18 Tahun 2016 tentang Perangkat Daerah (Lembaran Negara Republik Indonesia Tahun 2016 Nomor 114, Tambahan Lembaran Negara Republik Indonesia Nomor 5887) sebagaimana telah diubah dengan Peraturan Pemerintah Nomor 72 Tahun 2019 tentang Perubahan Atas Peraturan Pemerintah Nomor 18 Tahun 2016 tentang Perangkat Daerah (Lembaran Negara Republik Indonesia Tahun 2019 Nomor 187, Tambahan Lembaran Negara Republik Indonesia Nomor 6402);
6. Peraturan Pemerintah Nomor 11 Tahun 2017 tentang Manajemen Pegawai Negeri Sipil, sebagaimana telah diubah dengan Peraturan Pemerintah Nomor 17 Tahun 2020 Tentang Perubahan Atas Peraturan Pemerintah Nomor 11 Tahun 2017 tentang Manajemen Pegawai Negeri Sipil (Lembaran Negara Republik Indonesia Tahun 2020 Nomor 68, Tambahan Lembaran Negara Republik Indonesia Nomor 6477);
7. Peraturan Menteri Pendayagunaan Aparatur Negara dan Reformasi Birokrasi Nomor 34 Tahun 2011 tentang Pedoman Evaluasi Jabatan;
8. Peraturan Menteri Pendayagunaan Aparatur Negara dan Reformasi Birokrasi Nomor 39 Tahun 2013 tentang Penetapan Kelas Jabatan di Lingkungan Instansi Pemerintah;
9. Peraturan Menteri Pendayagunaan Aparatur Negara dan Reformasi Birokrasi Nomor 41 Tahun 2018 tentang Nomenklatur Jabatan Pelaksana Bagi Pegawai Negeri Sipil di Lingkungan Instansi Pemerintah (Berita Negara Republik Indonesia Tahun 2018 Nomor 1273);
10. Peraturan Menteri Pendayagunaan Aparatur Negara dan Reformasi Birokrasi Nomor 1 Tahun 2020 tentang Pedoman Analisis Jabatan dan Analisis Beban Kerja (Berita Negara Republik Indonesia Tahun 2020 Nomor 26);
11. Peraturan Daerah Kabupaten Balangan Nomor 2 Tahun 2021 tentang Pembentukan dan Susunan Perangkat Daerah

(Lembaran Daerah Kabupaten Balangan Tahun 2021 Nomor 2) sebagaimana telah diubah dengan Peraturan Daerah Kabupaten Balangan Nomor 3 Tahun 2023 tentang Perubahan Atas Peraturan Daerah Kabupaten Balangan Nomor 2 Tahun 2021 tentang Pembentukan dan Susunan Perangkat Daerah (Lembaran Daerah Kabupaten Balangan Tahun 2023 Nomor 3);

12. Peraturan Bupati Balangan Nomor 107 Tahun 2021 tentang Kedudukan, Susunan Organisasi, Tugas, Fungsi dan Tata Kerja Perangkat Daerah (Berita Daerah Kabupaten Balangan Tahun 2021 Nomor 107) sebagaimana telah diubah dengan Peraturan Bupati Balangan Nomor 55 Tahun 2023 tentang Perubahan Atas Peraturan Bupati Balangan Nomor 107 Tahun 2021 tentang Kedudukan, Susunan Organisasi, Tugas, Fungsi dan Tata Kerja Perangkat Daerah (Berita Daerah Kabupaten Balangan Tahun 2023 Nomor 55);

MEMUTUSKAN :

Menetapkan : PERATURAN BUPATI TENTANG PERUBAHAN KEDUA ATAS PERATURAN BUPATI NOMOR 48 TAHUN 2022 TENTANG PETA JABATAN APARATUR SIPIL NEGARA DI LINGKUNGAN PEMERINTAH KABUPATEN BALANGAN.

Pasal I

Beberapa ketentuan dalam Peraturan Bupati Balangan Nomor 48 Tahun 2022 tentang Peta Jabatan Aparatur Sipil Negara Di Lingkungan Pemerintah Kabupaten Balangan (Berita Daerah Kabupaten Balangan Tahun 2022 Nomor 48), sebagaimana telah diubah dengan Peraturan Bupati Balangan Nomor 89 Tahun 2023 tentang Perubahan Atas Peraturan Bupati Balangan Nomor 48 Tahun 2022 tentang Peta Jabatan Aparatur Sipil Negara Di Lingkungan Pemerintah Kabupaten Balangan (Berita Daerah Kabupaten Balangan Tahun 2023 Nomor 89);diubah sebagai berikut:

1. Ketentuan lampiran I dan lampiran II dalam Peraturan Bupati Balangan Nomor 48 Tahun 2022 tentang Peta Jabatan Aparatur Sipil Negara Di Lingkungan Pemerintah Kabupaten Balangan, sebagaimana telah diubah dengan Peraturan Bupati Balangan Nomor 89 Tahun 2023 tentang Perubahan Atas Peraturan Bupati Balangan Nomor 48 Tahun 2022 tentang Peta Jabatan Aparatur Sipil Negara Di Lingkungan Pemerintah Kabupaten Balangan diubah sebagaimana tercantum dalam lampiran yang merupakan bagian yang tidak terpisahkan dari Peraturan Bupati ini.

Pasal II

Peraturan Bupati ini mulai berlaku pada tanggal diundangkan.

Agar setiap orang mengetahuinya, memerintahkan pengundangan Peraturan Bupati ini dengan penempatannya dalam Berita Daerah Kabupaten Balangan.

Ditetapkan di Paringin
pada tanggal 16 Januari 2024

BUPATI BALANGAN,



H. ABDUL HADI

Diundangkan di Paringin
pada tanggal 16 Januari 2024

SEKRETARIS DAERAH
KABUPATEN BALANGAN,



H. SUTIKNO

Salinan sesuai dengan aslinya

**KABAG. TEKNIKUM SETDA
KABUPATEN BALANGAN**



**MUHAMMAD ROJI, SH
NIP. 19830710 201001 1 020**

DAFTAR PETA JABATAN APARATUR SIPIL NEGARA DI LINGKUNGAN PEMERINTAH KABUPATEN BALANGAN

1. PETA JABATAN SEKRETARIAT DAERAH

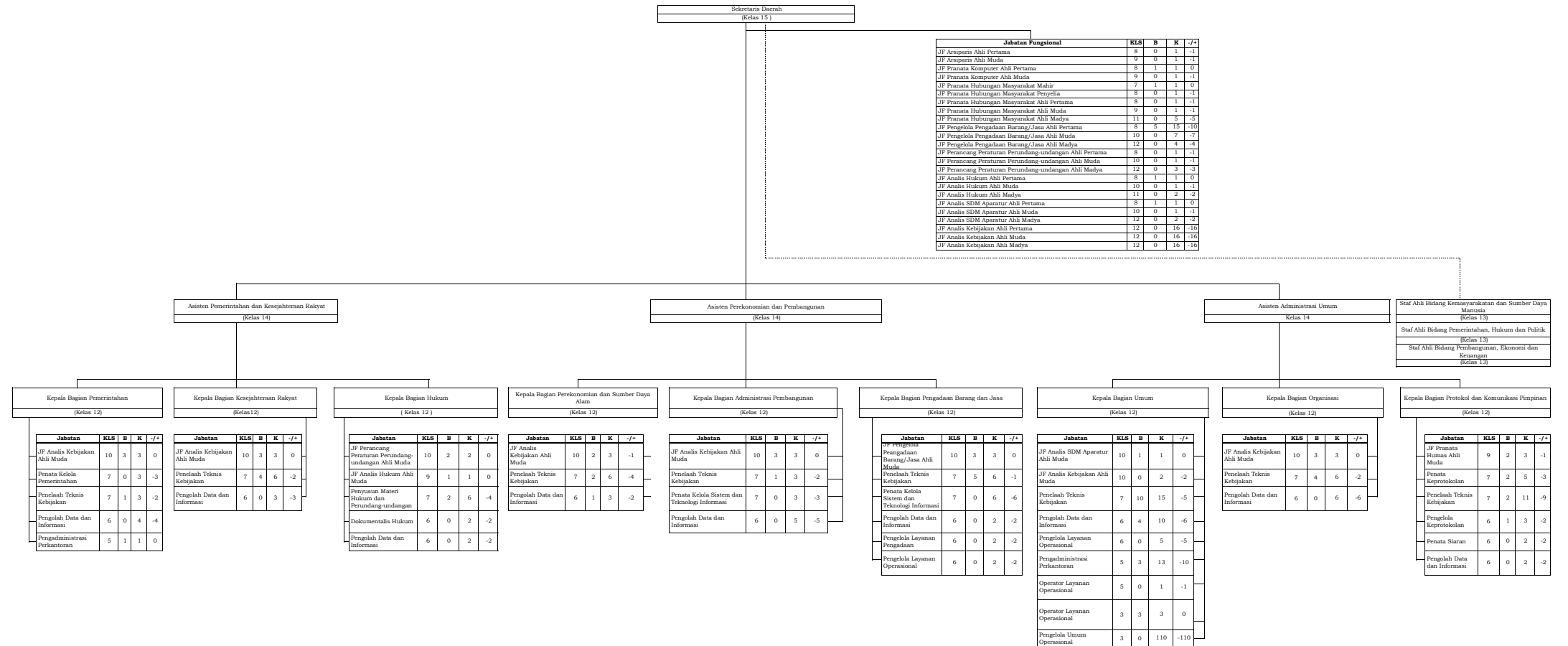

2. PETA JABATAN SEKRETARIAT DPRD

Sekretaris Dewan Perwakilan Rakyat Daerah
(Kelas 14)

Jabatan Fungsional	KLS	B	K	+/-
JF Perancang Peraturan Perundang-undangan Ahli Pertama	8	0	1	-1
JF Perancang Peraturan Perundang-undangan Ahli Muda	10	0	1	-1
JF Perancang Peraturan Perundang-undangan Ahli Madya	12	0	2	-2
JF Pranata Komputer Terampil	6	0	1	-1
JF Pranata Komputer Mahir	7	1	1	0
JF Pranata Komputer Penyelia	8	0	1	-1
JF Arsiparis Terampil	6	0	1	-1
JF Arsiparis Mahir	7	0	1	-1
JF Arsiparis Penyelia	8	0	1	-1
JF Analis Kebijakan Ahli Madya	12	0	5	-5

Kepala Bagian Umum dan Keuangan
(Kelas 12)

Jabatan	Kls	B	K	+/-
JF Analis Kebijakan Ahli Muda	10	2	2	0
Penelaah Teknis Kebijakan	7	2	4	-2
Pengolah Data dan Informasi	6	1	4	-3
Pengadministrasi Perkantoran	5	0	5	-5
Operator Layanan Operasional	5	0	1	-1
Operator Layanan Operasional	3	1	1	0

Kepala Bagian Persidangan dan Perundang-undangan
(Kelas 12)

Jabatan	Kls	B	K	+/-
JF Perancang Peraturan Perundang-undangan Ahli Muda	10	1	1	0
JF Analis Kebijakan Ahli Muda	10	1	1	0
Penelaah Teknis Kebijaksanaan	7	2	2	0
Penyusun Materi Hukum dan Perundang-undangan	7	0	2	-2
Pengolah Data dan Informasi	6	1	1	0
Dokumentalis Hukum	6	0	1	-1
Pengadministrasi Perkantoran	5	2	4	-2

Kepala Bagian Fasilitasi Penganggaran dan Pengawasan
(Kelas 12)

Jabatan	Kls	B	K	+/-
JF Analis Kebijakan Ahli Muda	10	2	2	0
Penelaah Teknis Kebijakan	7	1	4	-3
Pengolah Data dan Informasi	6	0	2	-2
Pengadministrasi Perkantoran	5	2	4	-2

3. PETA JABATAN INSPEKTORAT DAERAH

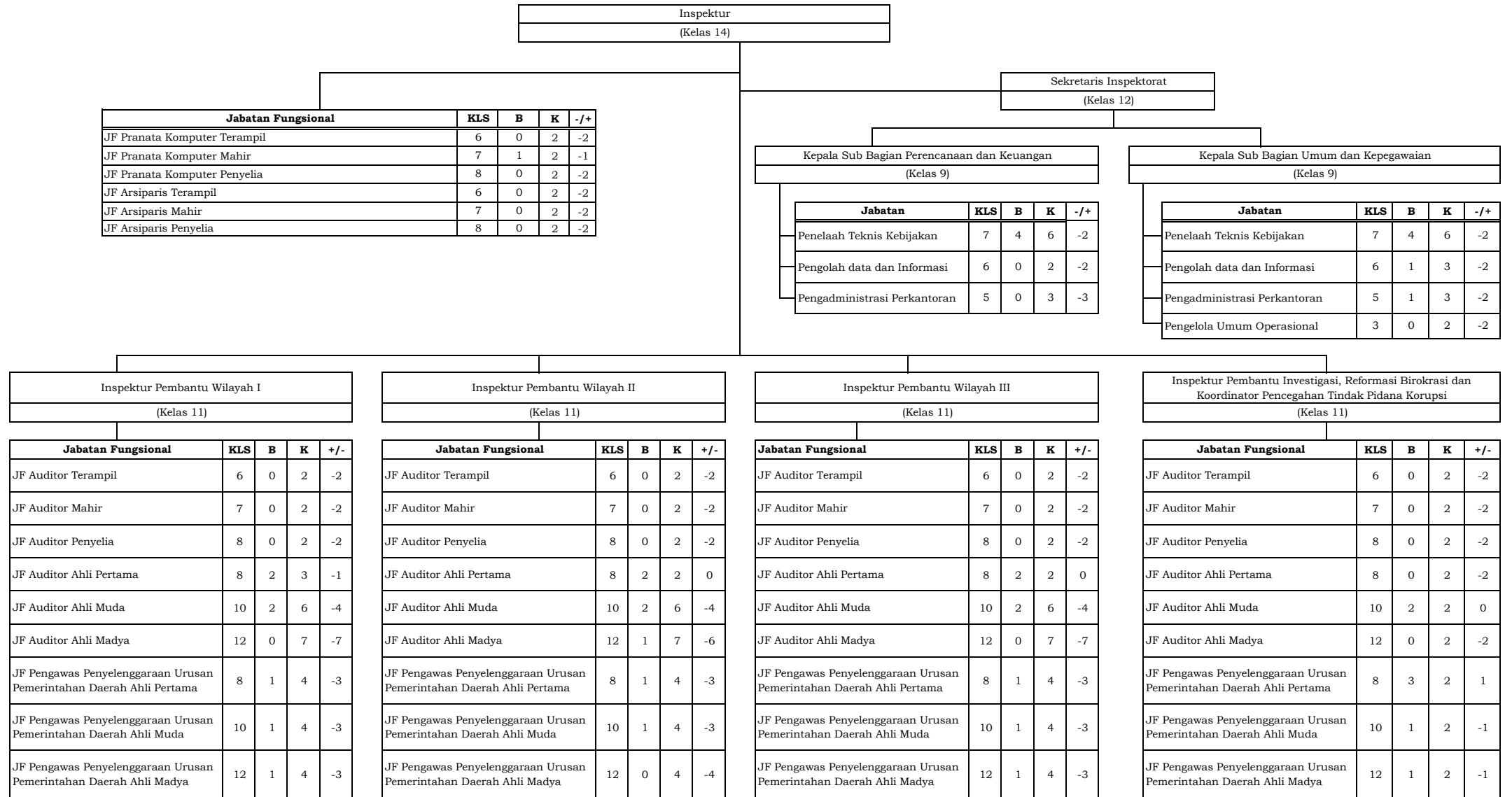

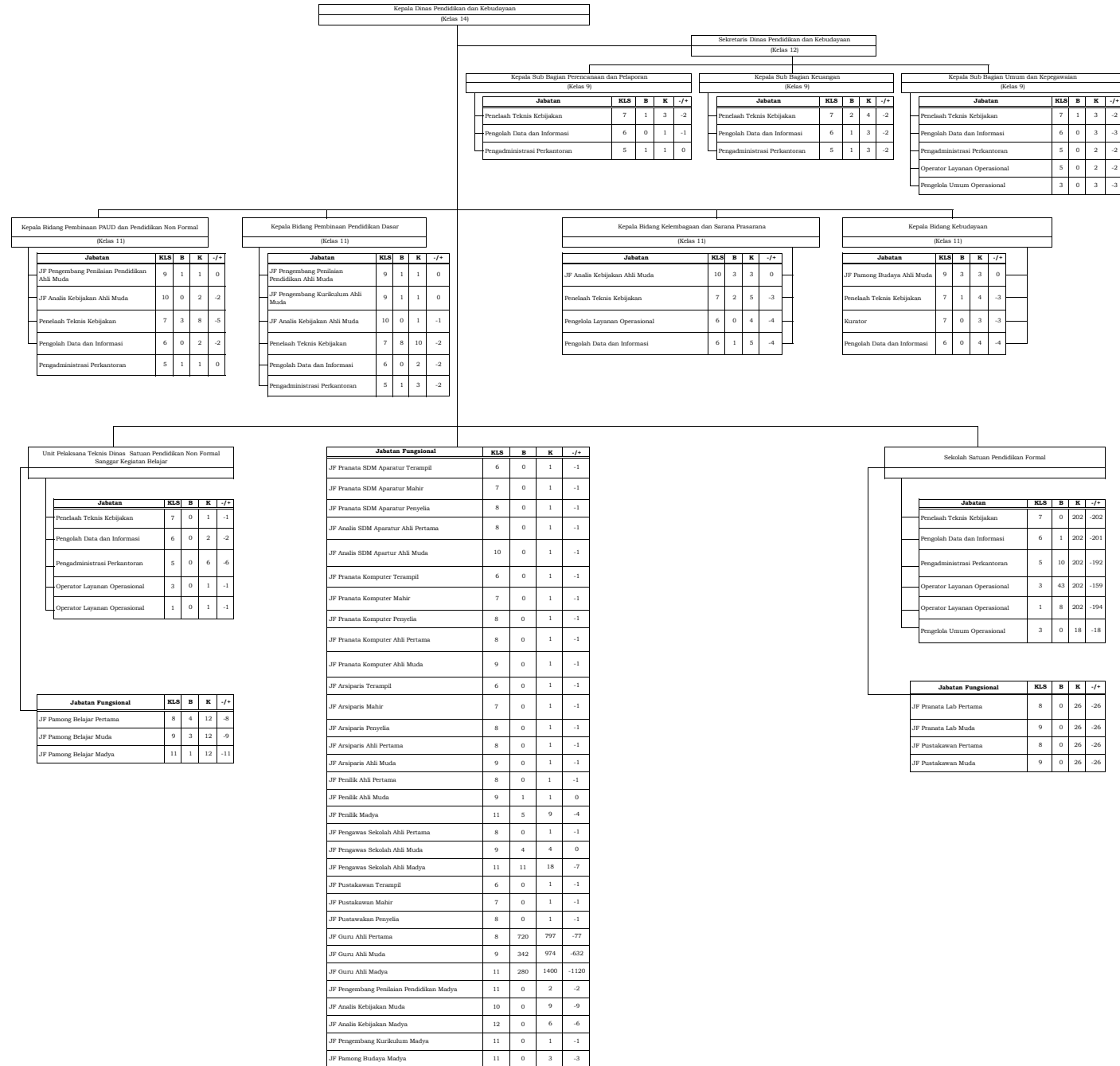

5. PETA JABATAN DINAS KESEHATAN



JF Bidan Mahir	7	71	111	-40
JF Bidan Penyelia	8	16	111	-95
JF Bidan Ahli Pertama	8	2	40	-38
JF Bidan Ahli Muda	9	2	40	-38
JF Bidan Ahli Madya	11	0	16	-16
JF Tenaga Promosi Kesehatan dan Ilmu Perilaku Ahli Pertama / JF Penyuluh Kesehatan Masyarakat Ahli Pertama	8	8	13	-5
JF Tenaga Promosi Kesehatan dan Ilmu Perilaku Ahli Muda / JF Penyuluh Kesehatan Masyarakat Ahli Muda	9	2	13	-11
JF Tenaga Promosi Kesehatan dan Ilmu Perilaku Ahli Madya / JF Penyuluh Kesehatan Masyarakat Ahli Madya	11	2	13	-11
JF Pranata Laboratorium Kesehatan Terampil	6	4	20	-16
JF Pranata Laboratorium Kesehatan Mahir	7	3	20	-17
JF Pranata Laboratorium Kesehatan Penyelia	8	7	20	-13
JF Sanitarian Terampil	6	8	14	-6
JF Sanitarian Mahir	7	1	18	-17
JF Sanitarian Penyelia	8	5	18	-13
JF Sanitarian Ahli Pertama	8	0	12	-12
JF Sanitarian Ahli Muda	9	0	12	-12
JF Sanitarian Ahli Madya	11	0	13	-13
JF Nutrisi Terampil	6	8	24	-16
JF Nutrisi Mahir	7	2	24	-22
JF Nutrisi Penyelia	8	2	24	-22
JF Nutrisi Ahli Pertama	8	1	24	-23
JF Nutrisi Ahli Muda	9	2	24	-22
JF Nutrisi Ahli Madya	11	0	3	-3
JF Epidemiolog Kesehatan Ahli Pertama	8	0	12	-12
JF Epidemiolog Kesehatan Ahli Muda	9	0	12	-12
JF Epidemiolog Kesehatan Ahli Madya	11	0	13	-13
JF Perkam Medis Terampil	6	2	12	-10
JF Perkam Medis Mahir	7	0	12	-12
JF Perkam Medis Penyelia	8	0	12	-12
JF Administrator Kesehatan Ahli Pertama	8	1	12	-11
JF Administrator Kesehatan Ahli Muda	9	0	12	-12
JF Administrator Kesehatan Ahli Madya	11	0	19	-19
JF Asisten Apoteker Terampil	6	8	24	-16
JF Asisten Apoteker Mahir	7	4	24	-20
JF Asisten Apoteker Penyelia	8	1	24	-23
JF Apoteker Ahli Pertama	8	12	16	-4
JF Apoteker Ahli Muda	9	0	12	-12
JF Apoteker Ahli Madya	11	0	12	-12
JF Analis SDM Aparatur Ahli Pertama	8	1	4	-3
JF Analis SDM Aparatur Ahli Muda	10	0	4	-4
JF Arsiparis Terampil	6	0	6	-6
JF Arsiparis Mahir	7	0	6	-6
JF Arsiparis Penyelia	8	0	6	-6
JF Arsiparis Ahli Pertama	8	0	6	-6
JF Arsiparis Ahli Muda	9	0	6	-6
JF Pranata Komputer Terampil	6	1	4	-3
JF Pranata Komputer Mahir	7	0	4	-4
JF Pranata Komputer Penyelia	8	0	4	-4
JF Pranata Komputer Ahli Pertama	8	1	6	-5
JF Pranata Komputer Ahli Muda	9	0	6	-6
JF Terapis Gigi dan Mulut Ahli Pertama / JF Perawat Gigi Ahli Pertama	8	0	24	-24
JF Terapis Gigi dan Mulut Ahli Muda / JF Perawat Gigi Ahli Muda	9	0	24	-24
JF Terapis Gigi dan Mulut Ahli Madya / JF Perawat Gigi Ahli Madya	11	0	3	-3
JF Pranata Laboratorium Kesehatan Ahli Pertama	8	0	16	-16
JF Pranata Laboratorium Kesehatan Ahli Muda	9	0	16	-16

6. PETA JABATAN RUMAH SAKIT UMUM DAERAH DATU KANDANG HAJI

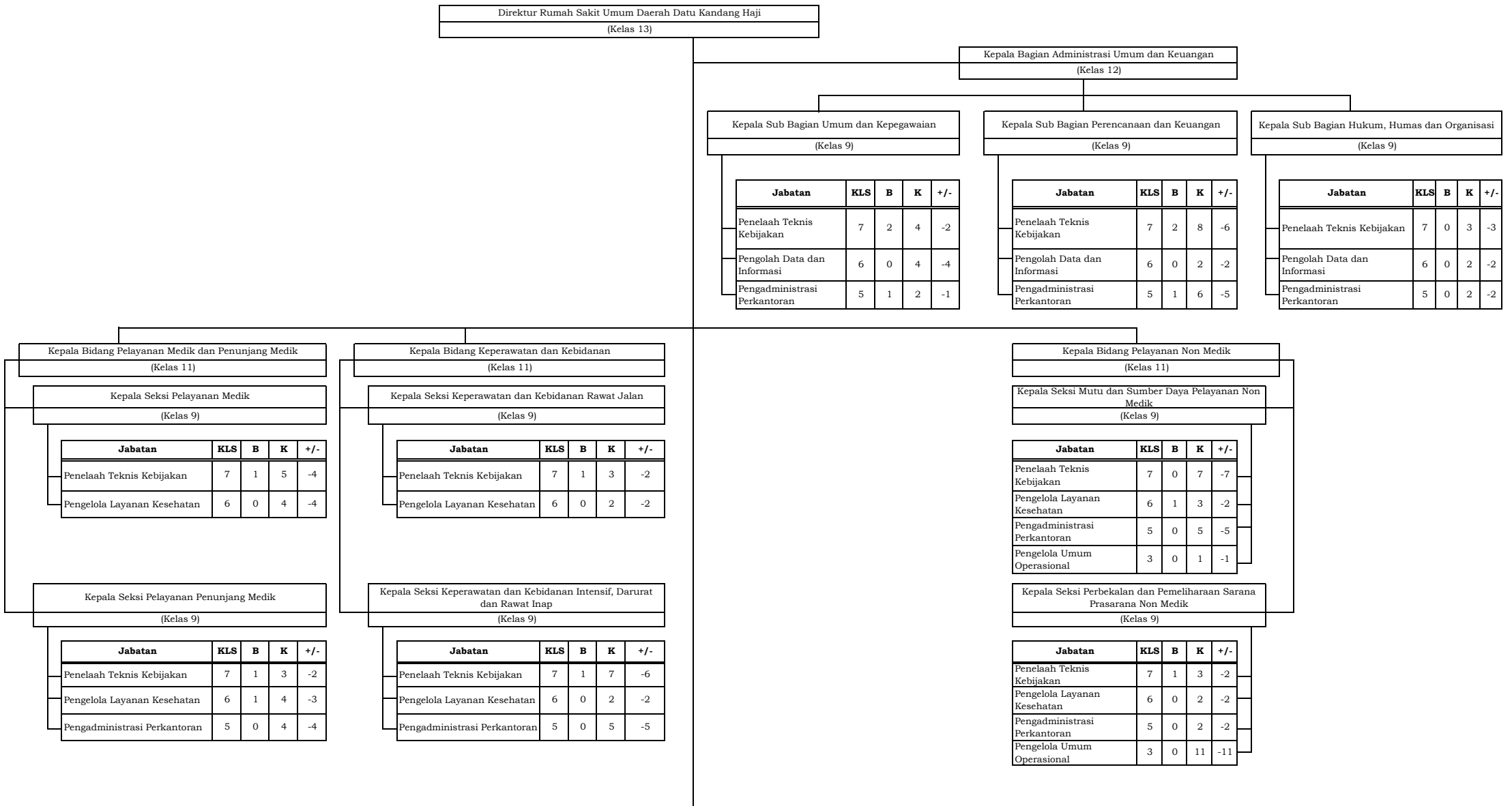

Jabatan Fungsional	KLS	B	K	+/-
JF Dokter Ahli Pertama	9	2	10	-8
JF Dokter Ahli Muda	10	9	15	-6
JF Dokter Ahli Madya	12	5	18	-13
JF Dokter Gigi Ahli Pertama	9	2	2	0
JF Dokter Gigi Ahli Muda	10	0	2	-2
JF Dokter Gigi Ahli Madya	12	0	2	-2
JF Dokter Gigi Ahli Utama	14	0	2	-2
JF Perawat Pelaksana	6	2	70	-68
JF Perawat Pelaksana Lanjutan	7	1	12	-11
JF Perawat Penyelia	8	3	12	-9
JF Perawat Ahli Pertama	8	3	12	-9
JF Perawat Ahli Muda	9	4	12	-8
JF Perawat Ahli Madya	11	5	12	-7
JF Perawat Anestesi Terampil	6	0	2	-2
JF Perawat Anestesi Mahir	7	0	2	-2
JF Perawat Anestesi Penyelia	8	0	2	-2
JF Pranata Laboratorium Kesehatan Terampil	6	0	12	-12
JF Pranata Laboratorium Kesehatan Mahir	7	0	12	-12
JF Pranata Laboratorium Kesehatan Penyelia	8	3	12	-9
JF Pranata Laboratorium Kesehatan Ahli Pertama	8	0	4	-4
JF Pranata Laboratorium Kesehatan Ahli Muda	9	0	4	-4
JF Pranata Laboratorium Kesehatan Ahli Madya	11	1	4	-3
JF Perawat Bedah Terampil	6	0	4	-4
JF Perawat Bedah Mahir	7	0	4	-4
JF Perawat Bedah Penyelia	8	0	4	-4
JF Perawat Bedah Ahli Pertama	8	0	4	-4
JF Perawat Bedah Ahli Muda	9	0	4	-4
JF Perawat Bedah Ahli Madya	11	0	4	-4
JF Bidan Terampil	6	5	30	-25
JF Bidan Mahir	7	7	15	-8
JF Bidan Penyelia	8	6	15	-9
JF Bidan Ahli Pertama	8	0	8	-8
JF Bidan Ahli Muda	9	2	8	-6
JF Bidan Ahli Madya	11	1	8	-7
JF Radiografer Terampil	6	2	6	-4
JF Radiografer Mahir	7	1	6	-5
JF Radiografer Penyelia	8	0	6	-6
JF Radiografer Ahli Pertama	8	0	6	-6
JF Radiografer Ahli Muda	9	0	6	-6
JF Radiografer Ahli Madya	11	0	6	-6
JF Fisioterapis Terampil	6	0	2	-2
JF Fisioterapis Mahir	7	0	2	-2
JF Fisioterapis Penyelia	8	0	2	-2
JF Fisioterapis Ahli Pertama	8	0	4	-4
JF Fisioterapis Ahli Muda	9	1	4	-3
JF Fisioterapis Ahli Madya	11	0	4	-4
JF Apoteker Ahli Pertama	8	4	12	-8
JF Apoteker Ahli Muda	9	0	12	-12
JF Apoteker Ahli Madya	11	3	12	-9
JF Asisten Apoteker Terampil	6	2	20	-18

JF Asisten Apoteker Mahir	7	1	20	-19
JF Asisten Apoteker Penyelia	8	0	20	-20
JF Asisten Apoteker Ahli Pertama	8	0	8	-8
JF Asisten Apoteker Ahli Muda	9	0	8	-8
JF Asisten Apoteker Ahli Madya	11	0	8	-8
JF Pengawas Farmasi dan Makanan Terampil	6	0	3	-3
JF Pengawas Farmasi dan Makanan Mahir	7	0	3	-3
JF Pengawas Farmasi dan Makanan Penyelia	8	0	3	-3
JF Pengawas Farmasi dan Makanan Ahli Pertama	8	0	3	-3
JF Pengawas Farmasi dan Makanan Ahli Muda	9	0	3	-3
JF Pengawas Farmasi dan Makanan Ahli Madya	11	0	3	-3
JF Tenaga Promosi Kesehatan dan Ilmu Perilaku Terampil	6	0	2	-2
JF Tenaga Promosi Kesehatan dan Ilmu Perilaku Mahir	7	0	2	-2
JF Tenaga Promosi Kesehatan dan Ilmu Perilaku Penyelia	8	0	2	-2
JF Tenaga Promosi Kesehatan dan Ilmu Perilaku Ahli Pertama	8	0	4	-4
JF Tenaga Promosi Kesehatan dan Ilmu Perilaku Ahli Muda	9	1	4	-3
JF Tenaga Promosi Kesehatan dan Ilmu Perilaku Ahli Madya	11	0	4	-4
JF Sanitarian Terampil	6	0	6	-6
JF Sanitarian Mahir	7	0	6	-6
JF Sanitarian Penyelia	8	3	6	-3
JF Sanitarian Ahli Pertama	8	0	6	-6
JF Sanitarian Ahli Muda	9	1	6	-5
JF Sanitarian Ahli Madya	11	0	6	-6
JF Perekam Medis Terampil	6	0	15	-15
JF Perekam Medis Mahir	7	1	15	-14
JF Perekam Medis Penyelia	8	0	15	-15
JF Teknisi Gigi Terampil	6	0	2	-2
JF Teknisi Gigi Mahir	7	0	2	-2
JF Teknisi Gigi Penyelia	8	0	2	-2
JF Terapis Gigi dan Mulut Terampil	6	1	3	-2
JF Terapis Gigi dan Mulut Mahir	7	0	3	-3
JF Terapis Gigi dan Mulut Penyelia	8	2	3	-1
JF Terapis Gigi dan Mulut Ahli Pertama	8	0	2	-2
JF Terapis Gigi dan Mulut Ahli Muda	9	0	2	-2
JF Terapis Gigi dan Mulut Ahli Madya	11	0	2	-2
JF Teknisi Elektromedis Terampil	6	1	3	-2
JF Teknisi Elektromedis Mahir	7	0	3	-3
JF Teknisi Elektromedis Penyelia	8	0	3	-3
JF Teknisi Elektromedis Ahli Pertama	8	0	3	-3
JF Teknisi Elektromedis Ahli Muda	9	0	3	-3
JF Teknisi Elektromedis Ahli Madya	11	0	3	-3
JF Epidemiolog Kesehatan Terampil	6	0	2	-2
JF Epidemiolog Kesehatan Mahir	7	0	2	-2
JF Epidemiolog Kesehatan Penyelia	8	0	2	-2
JF Epidemiolog Kesehatan Ahli Pertama	8	0	2	-2
JF Epidemiolog Kesehatan Ahli Muda	9	0	2	-2
JF Epidemiolog Kesehatan Ahli Madya	11	0	2	-2
JF Refraksionis Optisien Terampil	6	0	2	-2
JF Refraksionis Optisien Mahir	7	0	2	-2
JF Refraksionis Optisien Penyelia	8	1	2	-1
JF Refraksionis Optisien Ahli Pertama	8	0	2	-2

JF Refraksionis Optisien Ahli Muda	9	0	2	-2
JF Refraksionis Optisien Ahli Madya	11	0	2	-2
JF Teknisi Transfusi Darah Terampil	6	0	5	-5
JF Teknisi Transfusi Darah Mahir	7	0	5	-5
JF Teknisi Transfusi Darah Penyelia	8	0	5	-5
JF Nutrisionis Kesehatan Terampil	6	0	5	-5
JF Nutrisionis Kesehatan Mahir	7	3	5	-2
JF Nutrisionis Kesehatan Penyelia	8	0	5	-5
JF Nutrisionis Kesehatan Ahli Pertama	8	2	3	-1
JF Nutrisionis Kesehatan Ahli Muda	9	0	3	-3
JF Nutrisionis Kesehatan Ahli Madya	11	1	3	-2
JF Psikolog Klinis Ahli Pertama	8	0	2	-2
JF Psikolog Klinis Ahli Muda	9	0	2	-2
JF Psikolog Klinis Ahli Madya	11	0	2	-2
JF Arsiparis Terampil	6	0	2	-2
JF Arsiparis Mahir	7	0	2	-2
JF Arsiparis Penyelia	8	0	2	-2
JF Arsiparis Ahli Pertama	8	0	2	-2
JF Arsiparis Ahli Muda	9	0	2	-2
JF Pranata Komputer Terampil	6	0	2	-2
JF Pranata Komputer Mahir	7	0	2	-2
JF Pranata Komputer Penyelia	8	0	2	-2
JF Pranata Komputer Ahli Pertama	8	0	7	-7
JF Pranata Komputer Ahli Muda	9	0	7	-7
JF Administrator Kesehatan Ahli Pertama	8	0	6	-6
JF Administrator Kesehatan Ahli Muda	9	0	6	-6
JF Analis Sumber Daya Manusia Aparatur Ahli Pertama	8	0	2	-2
JF Analis Sumber Daya Manusia Aparatur Ahli Muda	9	0	2	-2
JF Analis Pengembangan Kompetensi Ahli Pertama	8	0	1	-1
JF Analis Pengembangan Kompetensi Ahli Muda	9	0	1	-1
JF Analis Hukum Ahli Pertama	8	0	2	-2
JF Analis Hukum Muda	9	0	2	-2
JF Penata Anastesi Pertama	8	0	2	-2
JF Penata Anastesi Muda	9	0	2	-2
JF Pembimbing Kesehatan Kerja Pertama	8	0	2	-2
JF Pembimbing Kesehatan Kerja Muda	9	0	2	-2

7. PETA JABATAN DINAS PEKERJAAN UMUM, PENATAAN RUANG, PERUMAHAN RAKYAT DAN KAWASAN PERMUKIMAN

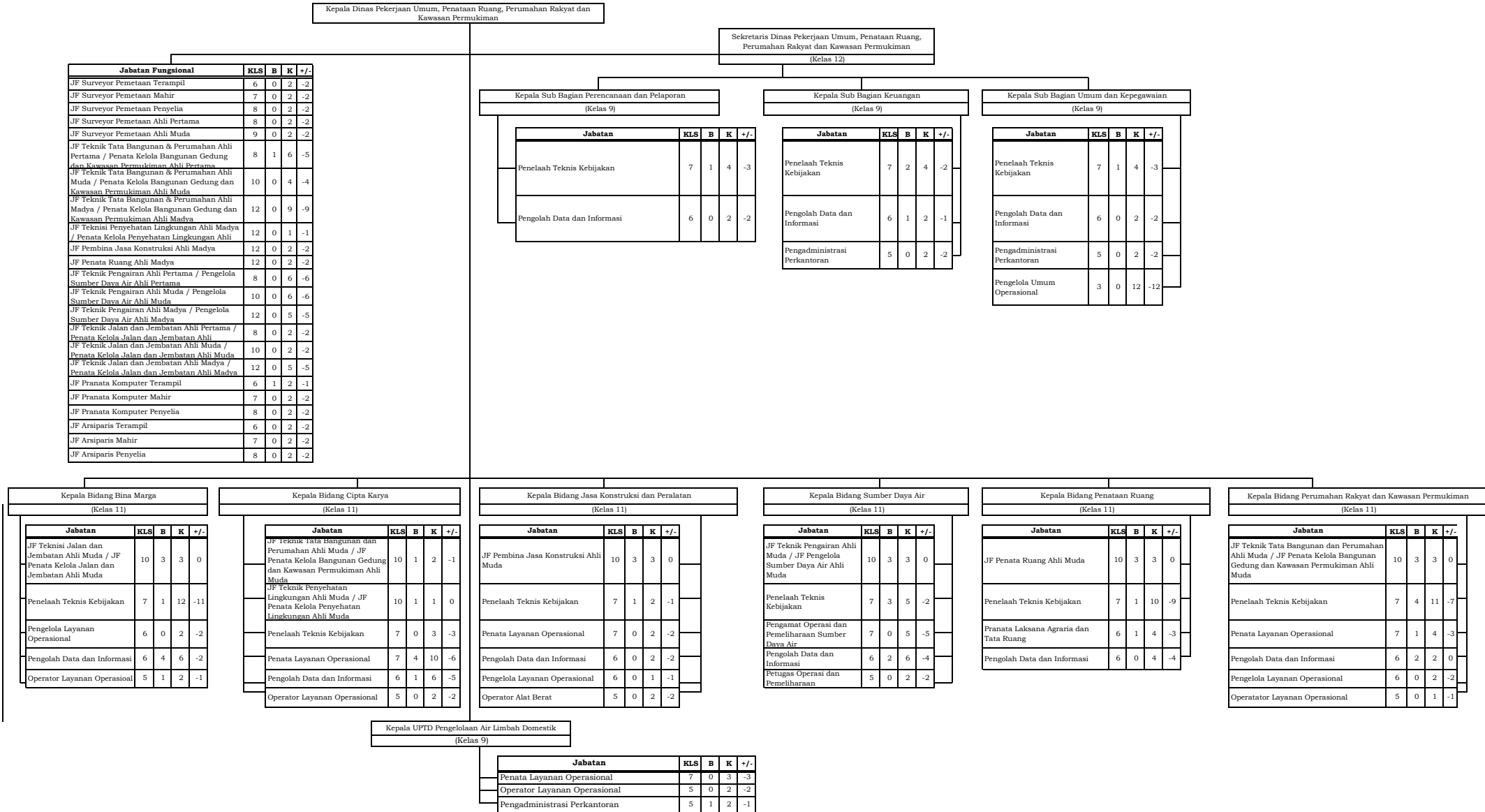

8. PETA JABATAN SATUAN POLISI PAMONG PRAJA

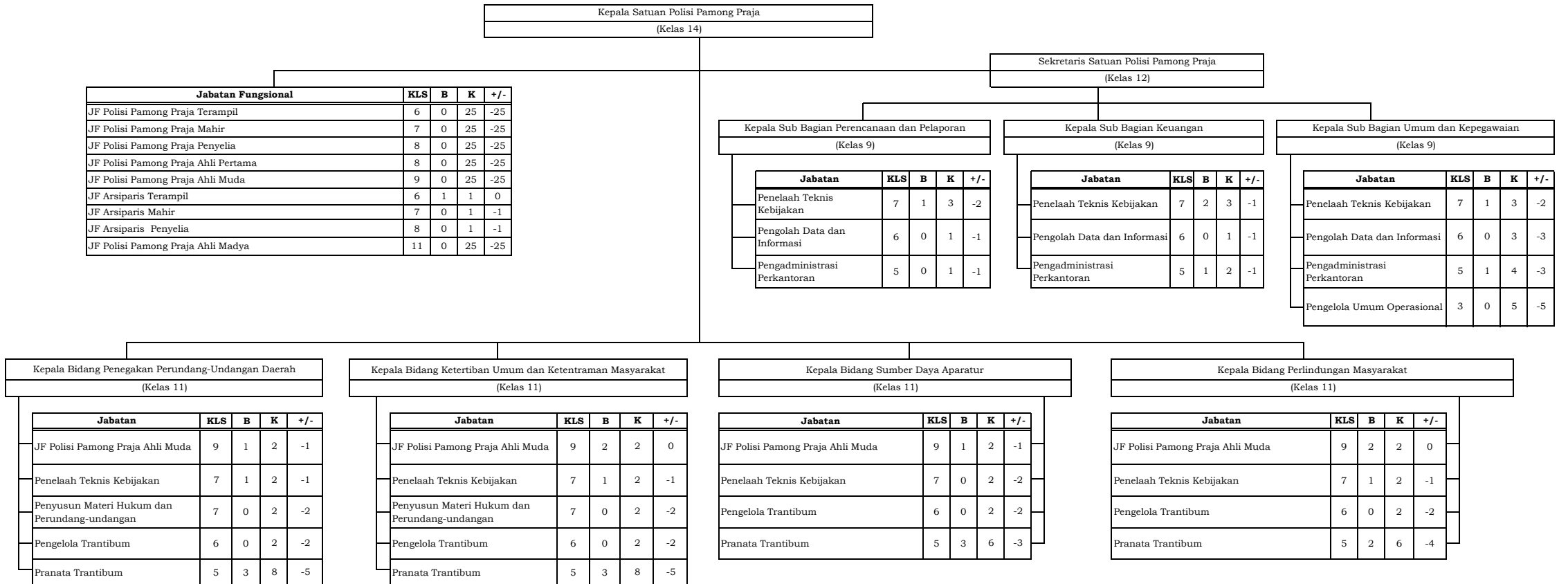

9. PETA JABATAN DINAS SOSIAL

Kepala Dinas Sosial
(Kelas 14)

Sekretaris Dinas Sosial
(Kelas 12)

Jabatan Fungsional	KLS	B	K	+/-
JF Pekerja Sosial Terampil	6	0	4	-4
JF Pekerja Sosial Mahir	7	0	4	-4
JF Pekerja Sosial Penyelia	8	0	4	4
JF Pekerja Sosial Ahli Pertama	8	1	4	-3
JF Pekerja Sosial Ahli Muda	9	0	4	-4
JF Penyuluh Sosial Ahli Pertama	8	0	3	-3
JF Penyuluh Sosial Ahli Muda	9	0	3	-3
JF Penggerak Swadaya Masyarakat Terampil	6	0	3	-3
JF Penggerak Swadaya Masyarakat Mahir	7	0	3	3
JF Penggerak Swadaya Masyarakat Penyelia	8	0	3	-3
JF Penggerak Swadaya Masyarakat Ahli Pertama	8	0	3	-3
JF Penggerak Swadaya Masyarakat Ahli Muda	9	0	3	-3
JF Pranata Komputer Terampil	6	0	2	2
JF Pranata Komputer Mahir	7	0	2	-2
JF Pranata Komputer Penyelia	8	0	2	-2
JF Pranata Komputer Ahli Pertama	8	0	2	-2
JF Pranata Komputer Ahli Muda	9	0	2	-2
JF Arsiparis Terampil	6	0	2	2
JF Arsiparis Mahir	7	0	2	-2
JF Arsiparis Penyelia	8	0	2	-2
JF Psikolog Klinis Ahli Pertama	8	0	1	-1
JF Psikolog Klinis Ahli Muda	9	0	1	-1
JF Penyuluh Sosial Ahli Madya	11	0	3	-3
JF Penggerak Swadaya Masyarakat Ahli Madya	11	0	10	-10
JF Analis Kebijakan Ahli Madya	11	0	2	-2
JF Pekerja Sosial Ahli Madya	11	0	6	-6
JF Psikolog Ahli Madya	11	0	1	-1

Kepala Sub Bagian Perencanaan dan Keuangan
(Kelas 9)

Jabatan	KLS	B	K	+/-
Penelaah Teknis Kebijakan	7	0	4	-4
Pengolah Data dan Informasi	6	0	3	-3
Pengadministrasi Perkantoran	5	0	4	-4

Kepala Sub Bagian Umum dan Kepegawaian
(Kelas 9)

Jabatan	KLS	B	K	+/-
Penelaah Teknis Kebijakan	7	0	3	-3
Pengolah Data dan Informasi	6	0	3	-3
Pengadministrasi Perkantoran	5	0	3	-3

Kepala Bidang Perlindungan dan Jaminan Sosial
(Kelas 11)

Jabatan	KLS	B	K	+/-
JF Penggerak Swadaya Masyarakat Ahli Muda	9	2	3	-1
Penelaah Teknis Kebijakan	7	3	7	-4
Pengolah Data dan Informasi	6	0	4	-4
Pengadministrasi Perkantoran	5	2	4	-2

Kepala Bidang Pemberdayaan Sosial
(Kelas 11)

Jabatan	KLS	B	K	+/-
JF Pekerja Sosial Ahli Muda	9	2	3	-1
Penelaah Teknis Kebijakan	7	3	7	-4
Pengolah Data dan Informasi	6	0	4	-4
Pengadministrasi Perkantoran	5	1	4	-3

Kepala Bidang Rehabilitasi Sosial
(Kelas 11)

Jabatan	KLS	B	K	+/-
JF Pekerja Sosial Ahli Muda	9	1	3	-2
Penelaah Teknis Kebijakan	7	3	6	-3
Pengolah Data dan Informasi	6	1	4	-3
Pengadministrasi Perkantoran	5	0	3	-3

10. PETA JABATAN DINAS PERTANAHAN DAN LINGKUNGAN HIDUP

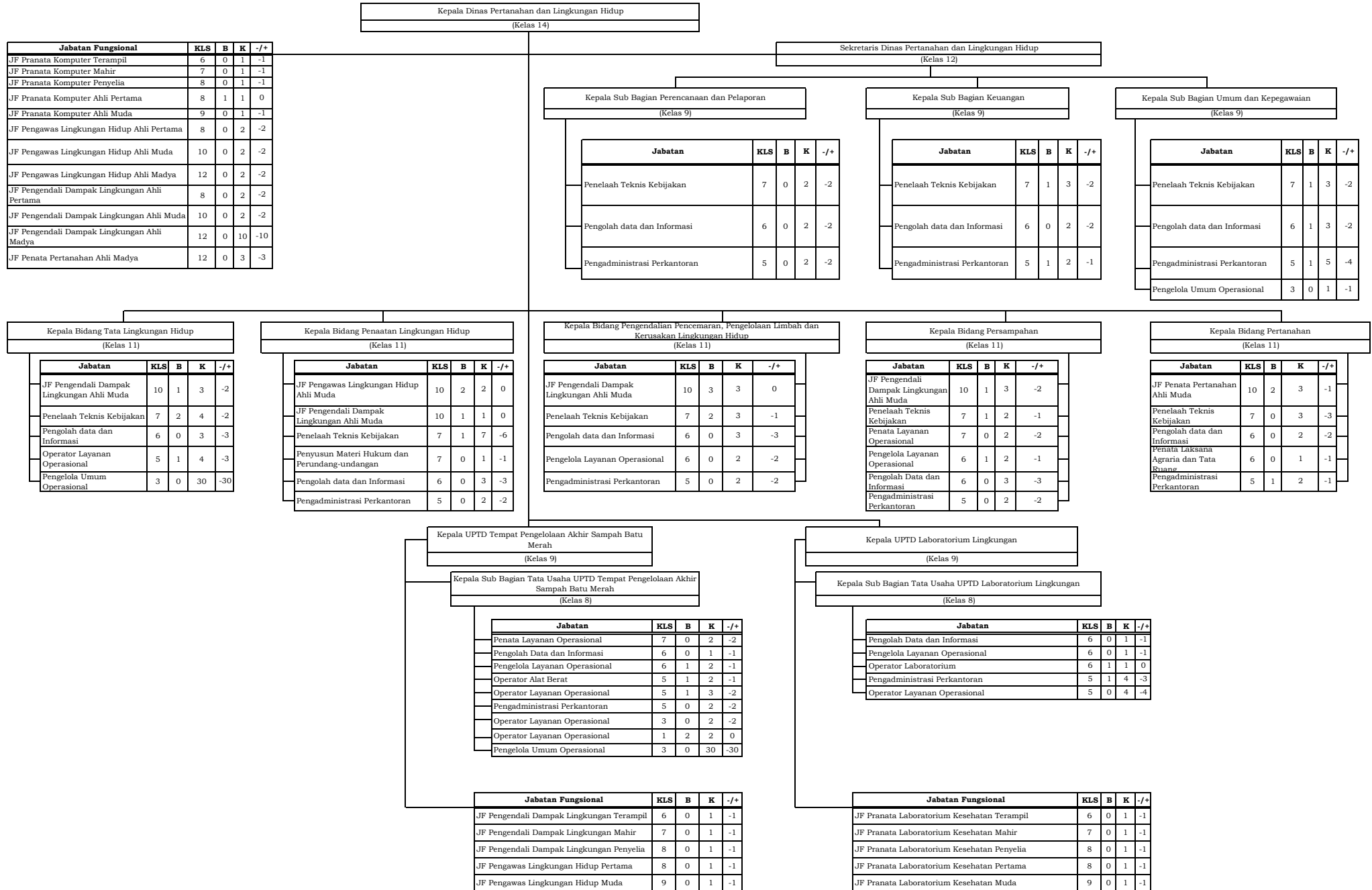

11. PETA JABATAN DINAS KEPENDUDUKAN DAN PENCATATAN SIPIL

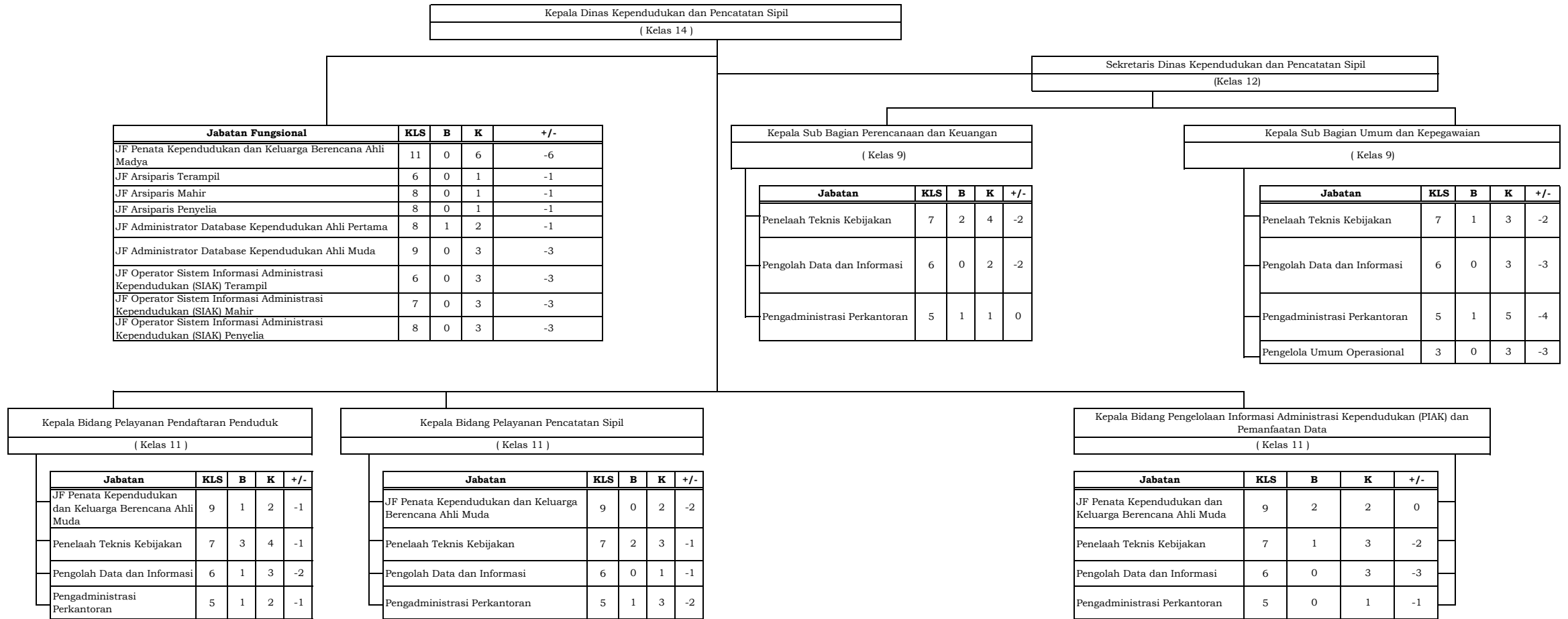

12. PETA JABATAN DINAS PERHUBUNGAN

Kepala Dinas Perhubungan
(Kelas 14)

Sekretaris Dinas Perhubungan
(Kelas 12)

Jabatan Fungsional	KLS	B	K	+/-
JF Arsiparis Terampil	6	0	1	-1
JF Arsiparis Mahir	7	0	1	-1
JF Arsiparis Penyelia	8	0	1	-1
JF Pranata Komputer Terampil	6	0	1	-1
JF Pranata Komputer Mahir	7	0	1	-1
JF Pranata Komputer Penyelia	8	0	1	-1
JF Pranata Komputer Ahli Pertama	8	1	1	0
JF Pranata Komputer Ahli Muda	9	0	1	-1
JF Penguji Kendaraan Bermotor Terampil	6	1	4	-3
JF Penguji Kendaraan Bermotor Mahir	7	3	5	-2
JF Penguji Kendaraan Bermotor Penyelia	8	1	5	-4
JF Analis Kebijakan Ahli Madya	12	0	6	-6

Kepala Sub Bagian Perencanaan dan Keuangan
(Kelas 9)

Jabatan	KLS	B	K	+/-
Penelaah Teknis Kebijakan	7	1	4	-3
Pengolah Data dan Informasi	6	0	2	-2
Pengadministrasi Perkantoran	5	1	2	-1

Kepala Sub Bagian Umum dan Kepegawaian
(Kelas 9)

Jabatan	KLS	B	K	+/-
Penelaah Teknis Kebijakan	7	0	2	-2
Pengolah Data dan Informasi	6	0	4	-4
Pengadministrasi Perkantoran	5	0	4	-4
Pengelola Umum Operasional	3	0	7	-7

Kepala Bidang Lalu Lintas dan Angkutan
(Kelas 11)

Jabatan	KLS	B	K	+/-
JF Analis Kebijakan Ahli Muda	10	2	3	-1
Penelaah Teknis Kebijakan	7	2	5	-3
Pengelola Layanan Operasional	6	3	3	0
Pengolah Data dan Informasi	6	0	3	-3
Pengadministrasi Perkantoran	5	0	2	-2
Pengelola Umum Operasional	3	0	7	-7

Kepala Bidang Prasarana dan Keselamatan
(Kelas 11)

Jabatan	KLS	B	K	+/-
JF Analis Kebijakan Ahli Muda	10	3	3	0
Penelaah Teknis Kebijakan	7	2	5	-3
Pengelola Layanan Operasional	6	1	2	-1
Pengolah Data dan Informasi	6	0	2	-2
Operator Layanan Operasional	5	5	##	-10
Pengadministrasi Perkantoran	5	0	1	-1

13. PETA JABATAN DINAS KOMUNIKASI, INFORMATIKA, STATISTIK DAN PERSANDIAN

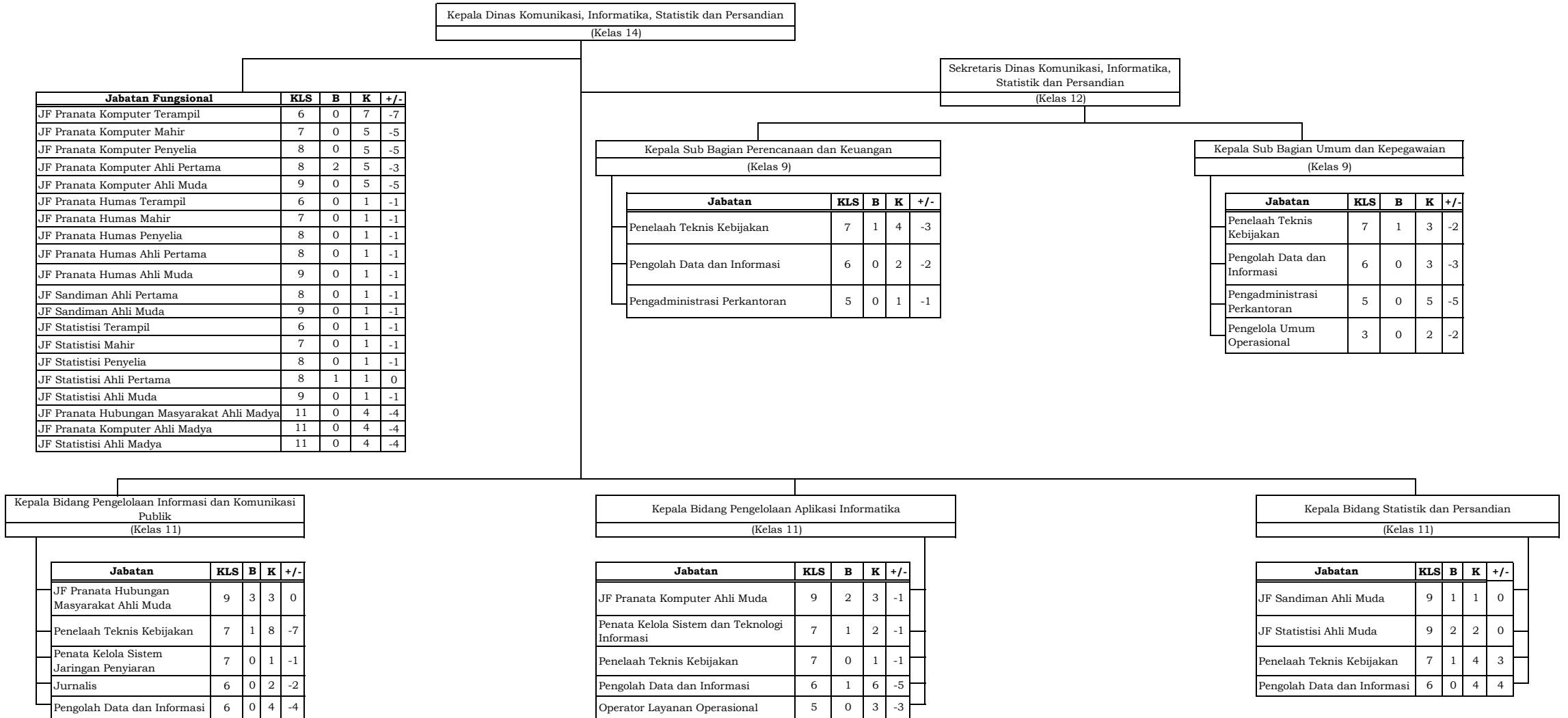

14. PETA JABATAN DINAS PERINDUSTRIAN DAN PERDAGANGAN

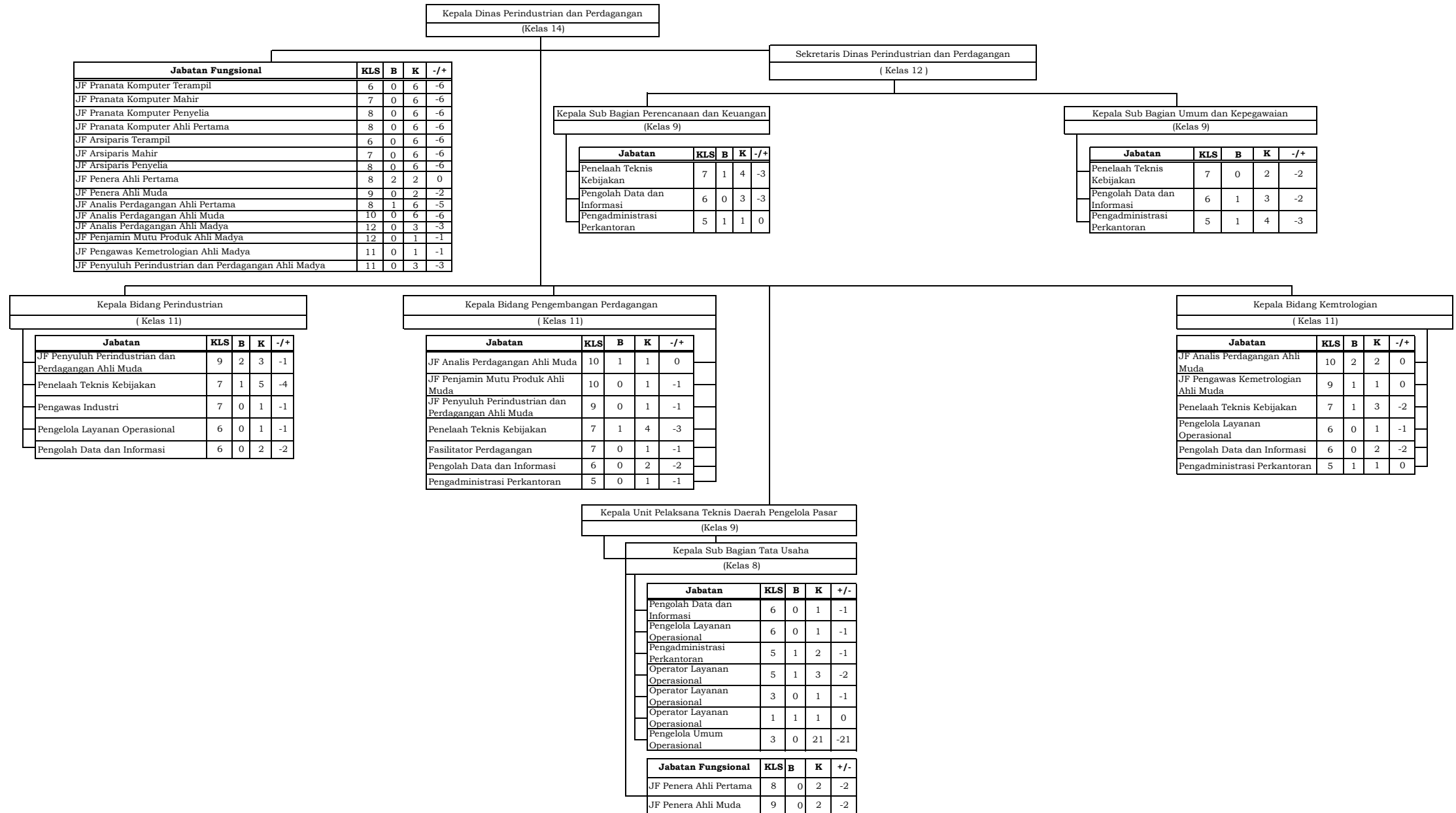

15. PETA JABATAN DINAS PENANAMAN MODAL DAN PELAYANAN TERPADU SATU PINTU

Kepala Dinas Penanaman Modal dan Pelayanan Terpadu Satu Pintu (Kelas 14)

Jabatan Fungsional	KLS	B	K	-/+
JF Arsiparis Terampil	6	0	2	-2
JF Arsiparis Mahir	7	0	2	-2
JF Arsiparis Penyelia	8	0	2	-2
JF Pranata Komputer Terampil	6	0	1	-1
JF Pranata Komputer Mahir	7	0	1	-1
JF Pranata Komputer Penyelia	8	0	1	-1
JF Pranata Komputer Ahli Pertama	8	1	1	0
JF Pranata Komputer Ahli Muda	9	0	1	-1
JF Penata Perizinan Ahli Pertama	8	0	6	-6
JF Penata Perizinan Ahli Muda	10	0	5	-5
JF Penata Perizinan Ahli Madya	12	0	3	-3

Sekretaris Dinas Penanaman Modal dan Pelayanan Terpadu Satu Pintu (Kelas 12)

Kepala Sub Bagian Perencanaan dan Keuangan (Kelas 9)

Jabatan	KLS	B	K	-/+
Penelaah Teknis Kebijakan	7	1	4	-3
Pengolah Data dan Informasi	6	0	2	-2
Pengadministrasi Perkantoran	5	0	1	-1

Kepala Sub Bagian Umum dan Kepegawaian (Kelas 9)

Jabatan	KLS	B	K	-/+
Penelaah Teknis Kebijakan	7	1	3	-2
Pengolah Data dan Informasi	6	0	3	-3
Pengadministrasi Perkantoran	5	0	1	-1
Pengelola Umum Operasional	3	0	4	-4

Jabatan	KLS	B	K	-/+
JF Penata Kelola Penanaman Modal Ahli Madya	12	0	1	-1
JF Analis Kebijakan Ahli Madya	12	0	3	-3
JF Analis Kebijakan Ahli Muda	10	3	3	0
Penelaah Teknis Kebijakan	7	1	3	-2
Pengolah Data dan Informasi	6	0	3	-3

Jabatan	KLS	B	K	-/+
JF Penata Kelola Penanaman Modal Ahli Madya	12	0	1	-1
JF Analis Kebijakan Ahli Madya	12	0	3	-3
JF Analis Kebijakan Ahli Muda	10	3	3	0
Penelaah Teknis Kebijakan	7	1	3	-2
Penata Kelola Hukum dan Perundang-undangan	7	0	1	-1
Penata Kelola Sistem dan Teknologi Informasi	7	0	1	-1
Pengolah Data dan Informasi	6	0	3	-3

Jabatan	KLS	B	K	-/+
JF Penata Perizinan Ahli Madya	12	0	1	-1
JF Analis Kebijakan Ahli Madya	12	0	3	-3
JF Analis Kebijakan Ahli Muda	10	3	3	0
Penelaah Teknis Kebijakan	7	0	3	-3
Pengolah Data dan Informasi	6	0	3	-3

16. PETA JABATAN DINAS KEPEMUDAAN, OLAHRAGA DAN PARIWISATA

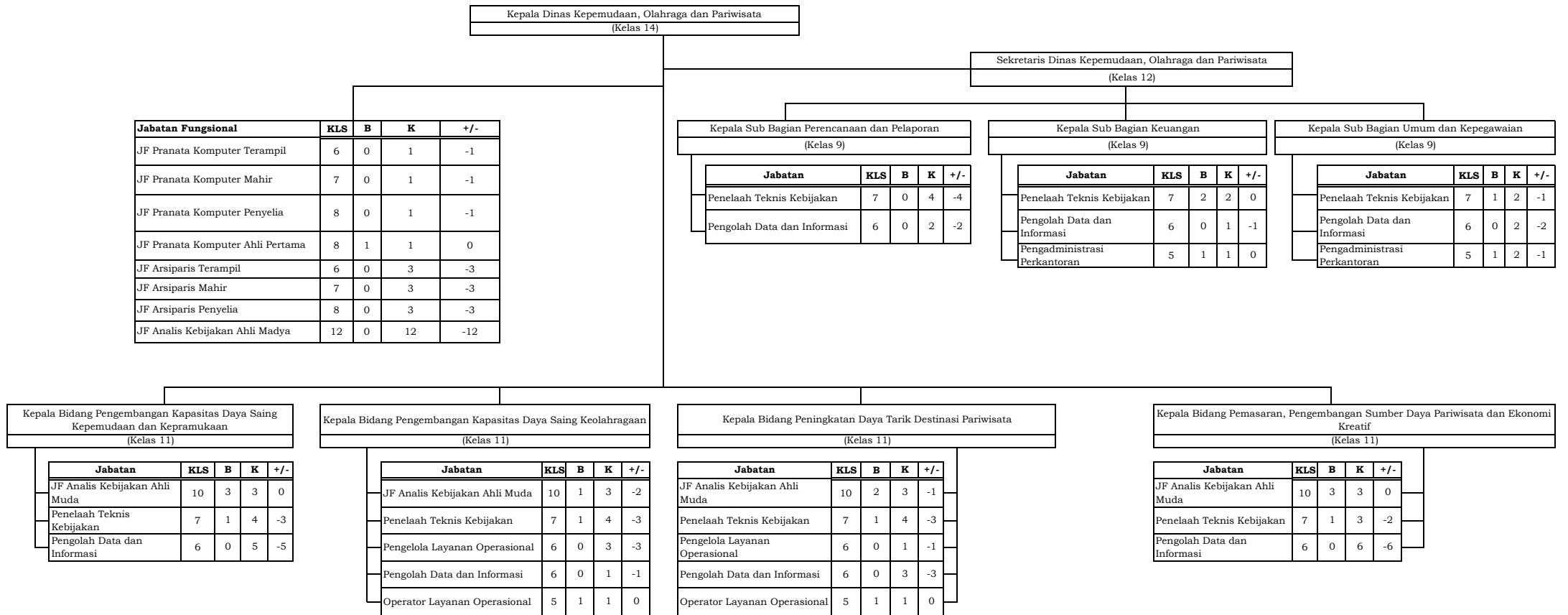

17. PETA JABATAN DINAS PERPUSTAKAAN DAN KEARSIPAN

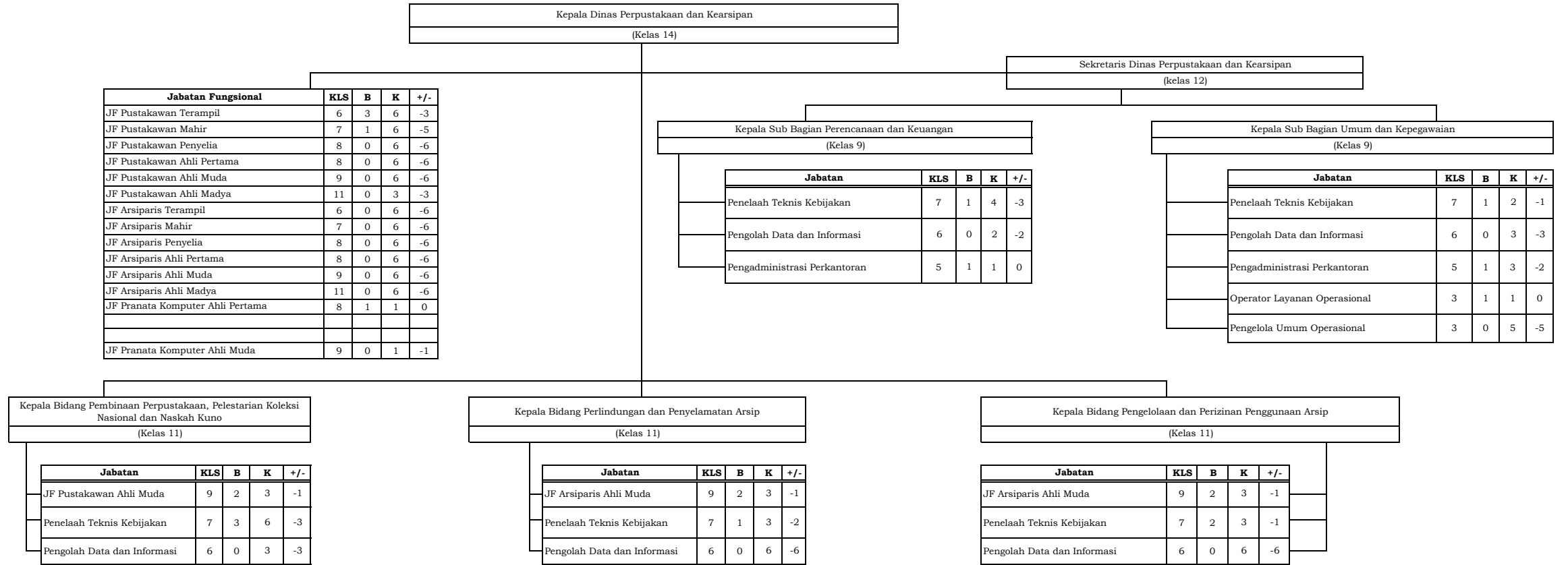

18. PETA JABATAN DINAS KETAHANAN PANGAN, PERTANIAN DAN PERIKANAN

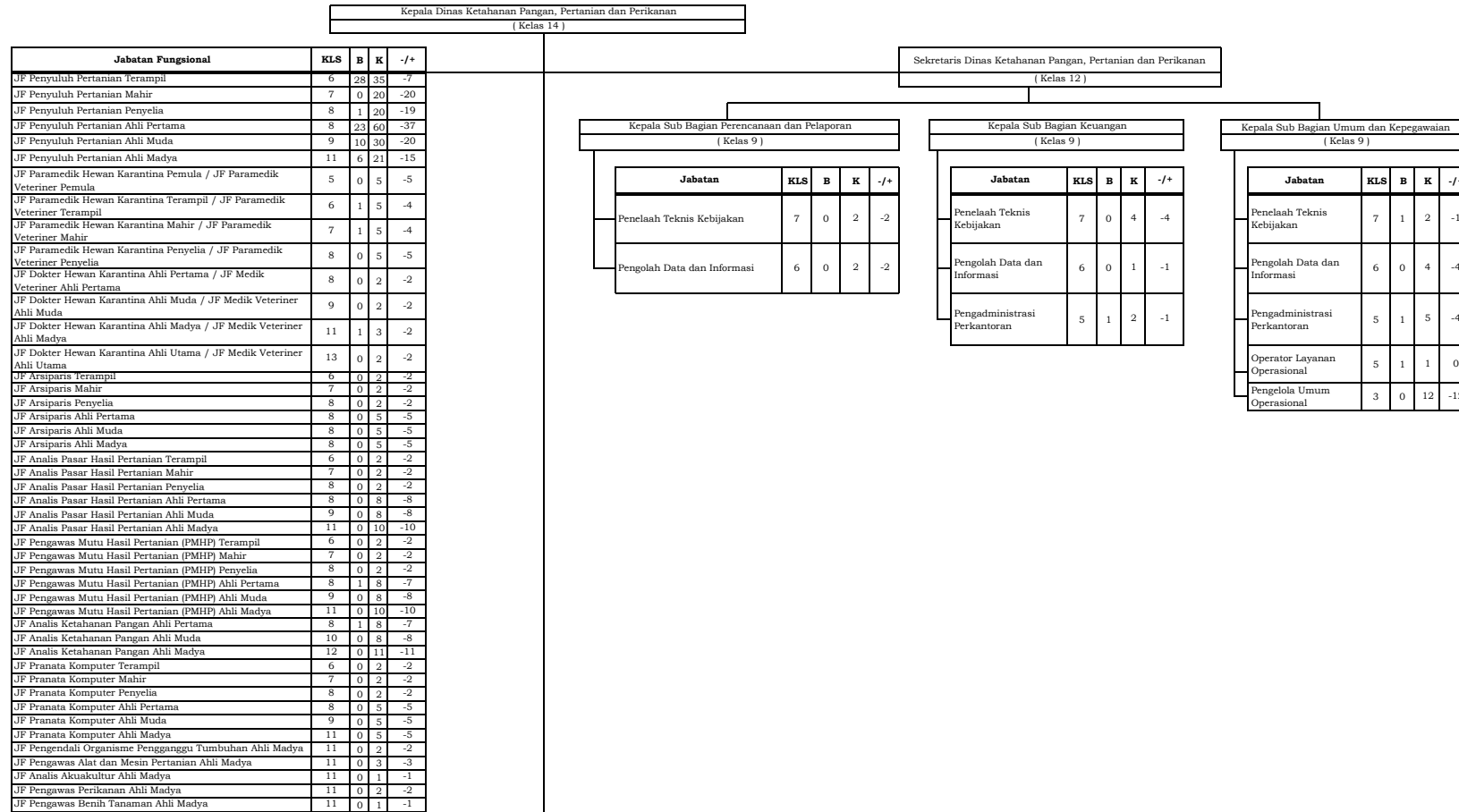

Kepala Bidang Tanaman Pangan dan Hortikultura (Kelas 11)				
Jabatan	KLS	B	K	-/+
JF Pengendali Organisme Pengganggu Tumbuhan Ahli Muda	9	1	2	-1
JF Pengawas Mutu Hasil Pertanian Ahli Muda	9	1	1	0
Penelaah Teknis Kebijakan	7	2	6	-4
Pengelola Layanan Operasional	6	0	3	-3
Pengadministrasi Perkantoran	5	0	1	-1

Kepala Bidang Peternakan (Kelas 11)				
Jabatan	KLS	B	K	-/+
JF Pengawas Alat dan Mesin Pertanian Ahli Muda	9	0	1	-1
JF Analis Pasar Hasil Pertanian Ahli Muda	9	0	1	-1
JF Medik Veteriner (Dokter Hewan Karantina) Ahli Muda	9	1	1	0
Penelaah Teknis Kebijakan	7	3	4	-1
Pengelola Layanan Operasional	6	2	5	-3
Pengolah Data dan Informasi	6	0	1	-1
Pengadministrasi Perkantoran	5	0	1	-1

Kepala Bidang Perikanan (Kelas 11)				
Jabatan	KLS	B	K	-/+
JF Analis Akuakultur Ahli Muda	9	1	1	0
JF Pengawas Perikanan Ahli Muda	9	2	2	0
Penata Kelola Kelautan dan Perikanan	7	3	5	-2
Pengelola Layanan Kelautan dan Perikanan	6	0	3	-3
Pengolah Data dan Informasi	6	0	1	-1
Pengadministrasi Perkantoran	5	0	1	-1

Kepala Bidang Perkebunan (Kelas 11)				
Jabatan	KLS	B	K	-/+
JF Pengawas Mutu Hasil Pertanian Ahli Muda	9	0	1	-1
JF Analis Pasar Hasil Pertanian Ahli Muda	9	1	1	0
JF Pengawas Benih Tanaman Ahli Muda	9	1	1	0
Penelaah Teknis Kebijakan	7	3	5	-2
Pengelola Layanan Operasional	6	0	3	-3
Pengolah Data dan Informasi	6	0	2	-2
Pengadministrasi Perkantoran	5	0	1	-1

Kepala Bidang Ketahanan Pangan (Kelas 11)				
Jabatan	KLS	B	K	-/+
JF Analis Ketahanan Pangan Ahli Muda	10	3	3	0
Penelaah Teknis Kebijakan	7	2	5	-3
Pengelola Layanan Operasional	6	0	1	-1
Pengolah Data dan Informasi	6	0	3	-3
Pengadministrasi Perkantoran	5	0	1	-1

Kepala Bidang Penyediaan, Pengembangan Prasarana dan Penyuluhan Pertanian (Kelas 11)				
Jabatan	KLS	B	K	-/+
JF Pengawas Alat dan Mesin Pertanian Ahli Muda	9	1	2	-1
JF Penyuluh Pertanian Ahli Muda	9	1	1	0
Penelaah Teknis Kebijakan	7	2	4	-2
Pengelola Layanan Operasional	6	0	3	-3
Pengolah Data dan Informasi	6	1	2	-1
Pengadministrasi Perkantoran	5	0	1	-1

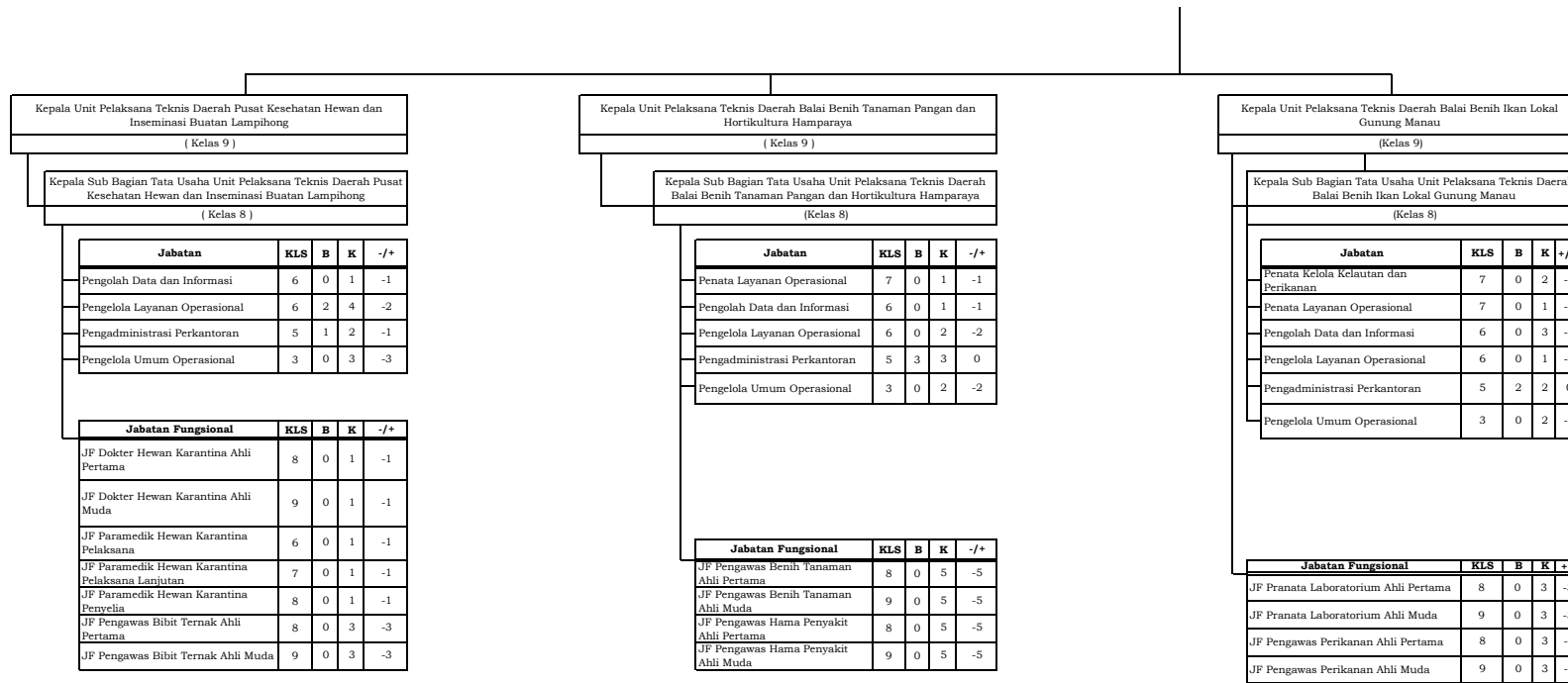

19. PETA JABATAN DINAS PEMBERDAYAAN PEREMPUAN DAN PERLINDUNGAN ANAK, PENGENDALIAN PENDUDUK DAN KELUARGA BERENCANA SERTA PEMBERDAYAAN MASYARAKAT DAN DESA

Kepala Dinas Pemberdayaan Perempuan dan Perlindungan Anak, Pengendalian Penduduk dan Keluarga Berencana serta Pemberdayaan Masyarakat dan Desa
(Kelas 14)

Sekretaris Dinas Pemberdayaan Perempuan dan Perlindungan Anak, Pengendalian Penduduk dan Keluarga Berencana serta Pemberdayaan Masyarakat dan Desa
(Kelas 12)

Jabatan Fungsional	KLS	B	K	+/-
JF Penggerak Swadaya Masyarakat Terampil	6	0	3	-3
JF Penggerak Swadaya Masyarakat Mahir	7	0	3	-3
JF Penggerak Swadaya Masyarakat Penyelia	8	0	3	-3
JF Penggerak Swadaya Masyarakat Ahli Pertama	8	0	3	-3
JF Penggerak Swadaya Masyarakat Ahli Muda	9	0	3	-3
JF Penggerak Swadaya Masyarakat Ahli Madya	11	0	10	-10
JF Penata Kependudukan dan Keluarga Berencana Ahli Terampil	6	0	3	-3
JF Penata Kependudukan dan Keluarga Berencana Ahli Mahir	7	0	3	-3
JF Penata Kependudukan dan Keluarga Berencana Ahli Penyelia	8	0	3	-3
JF Penata Kependudukan dan Keluarga Berencana Ahli Pertama	8	0	3	-3
JF Penata Kependudukan dan Keluarga Berencana Ahli Muda	9	0	3	-3
JF Penata Kependudukan dan Keluarga Berencana Ahli Madya	11	0	10	-10
JF Pranata Komputer Ahli Pertama	8	1	2	-1
JF Pranata Komputer Ahli Muda	9	0	2	-2
JF Arsiparis Terampil	6	0	3	-3
JF Arsiparis Mahir	7	0	2	-2
JF Arsiparis Penyelia	8	0	2	-2
JF Psikolog Klinis Ahli Pertama	8	0	2	-2
JF Psikolog Klinis Ahli Muda	9	0	2	-2
JF Psikolog Ahli Madya	11	0	3	-3
JF Analis Kebijakan Ahli Madya	12	0	6	-6

Kepala Sub Bagian Perencanaan dan Pelaporan
(Kelas 9)

Jabatan	KLS	B	K	+/-
Penelaah Teknis Kebijakan	7	0	4	-4
Pengolah Data dan Informasi	6	0	2	-2

Kepala Sub Bagian Keuangan
(Kelas 9)

Jabatan	KLS	B	K	+/-
Penelaah Teknis Kebijakan	7	1	3	-2
Pengolah Data dan Informasi	6	0	1	-1
Pengadministrasi Perkantoran	5	0	1	-1

Kepala Sub Bagian Umum dan Kepegawaian
(Kelas 9)

Jabatan	KLS	B	K	+/-
Penelaah Teknis Kebijakan	7	0	1	-1
Pengolah Data dan Informasi	6	0	4	-4
Pengadministrasi Perkantoran	5	1	3	-2
Pengelola Umum Operasional	3	0	1	-1

Kepala Bidang Pemberdayaan Perempuan dan Perlindungan Anak
(Kelas 11)

Jabatan	KLS	B	K	+/-
JF Penggerak Swadaya Masyarakat Ahli Muda	9	3	3	0
Penata Kelola Pemberdayaan Perempuan dan Perlindungan Anak	7	2	6	-4
Pengelola Pemberdayaan, Perlindungan Perempuan dan Anak	6	2	5	-3

Kepala Bidang Pengendalian Penduduk dan Keluarga Berencana
(Kelas 11)

Jabatan	KLS	B	K	+/-
JF Penata Kependudukan dan Keluarga Berencana Ahli Muda	9	3	3	0
Penelaah Teknis Kebijakan	7	2	6	-4
Pengolah Data dan Informasi	6	2	6	-4

Kepala Bidang Pemberdayaan Kelembagaan Masyarakat dan Ekonomi Desa
(Kelas 11)

Jabatan	KLS	B	K	+/-
JF Penggerak Swadaya Masyarakat Ahli Muda	9	3	3	0
Penelaah Teknis Kebijakan	7	3	6	-3
Pengolah Data dan Informasi	6	1	4	-3
Pengadministrasi Perkantoran	5	0	3	-3

Kepala Bidang Pembangunan dan Aset Desa
(Kelas 11)

Jabatan	KLS	B	K	+/-
JF Analis Kebijakan Ahli Muda	10	2	3	-1
Penelaah Teknis Kebijakan	7	4	4	0
Pengolah Data dan Informasi	6	0	3	-3
Pengadministrasi Perkantoran	5	1	2	-1

Kepala Bidang Bina Pemerintahan Desa
(Kelas 11)

Jabatan	KLS	B	K	+/-
JF Analis Kebijakan Ahli Muda	10	1	3	-2
Penelaah Teknis Kebijakan	7	3	6	-3
Pengolah Data dan Informasi	6	1	3	-2
Pengadministrasi Perkantoran	5	1	3	-2

Kepala UPTD Perlindungan Perempuan dan Anak
(Kelas 9)

Jabatan	KLS	B	K	-/+
Pengelola Layanan Operasional	6	0	3	-1
Pengolah Data dan Informasi	6	0	3	-1
Pengadministrasi Perkantoran	5	0	5	-1

Jabatan Fungsional	KLS	B	K	-/+
JF Pekerja Sosial Terampil	6	0	1	-1
JF Pekerja Sosial Mahir	7	0	1	-1
JF Pekerja Sosial Penyelia	8	0	1	-1
JF Pekerja Sosial Ahli Pertama	8	0	1	-1
JF Pekerja Sosial Ahli Muda	9	0	1	-1
JF Psikolog Klinis Ahli Pertama	8	0	1	-1
JF Psikolog Klinis Ahli Muda	9	0	1	-1

20. PETA JABATAN DINAS KOPERASI USAHA KECIL DAN MENENGAH DAN TENAGA KERJA

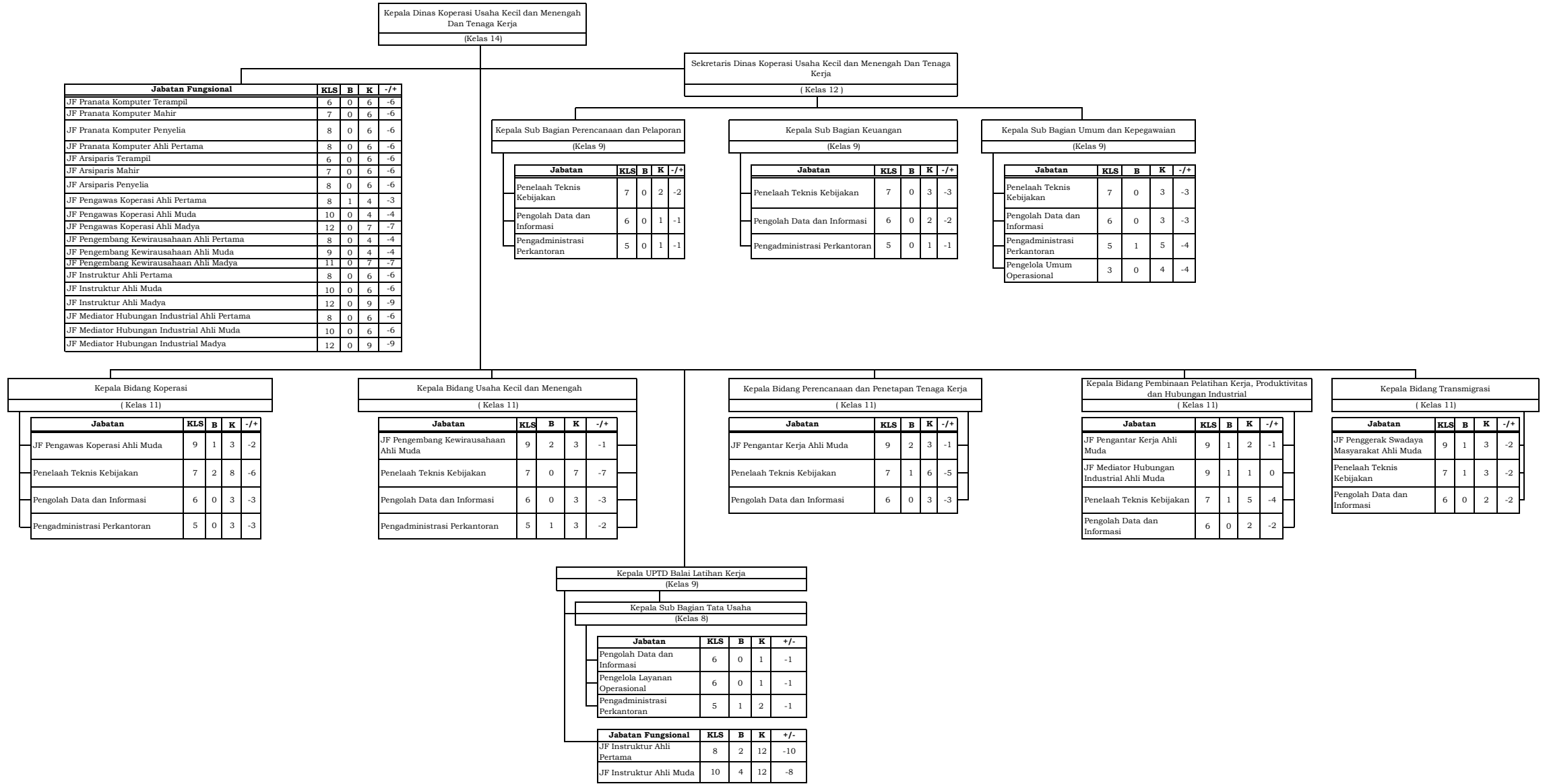

21. PETA JABATAN BADAN PERENCANAAN PEMBANGUNAN, RISET DAN INOVASI DAERAH

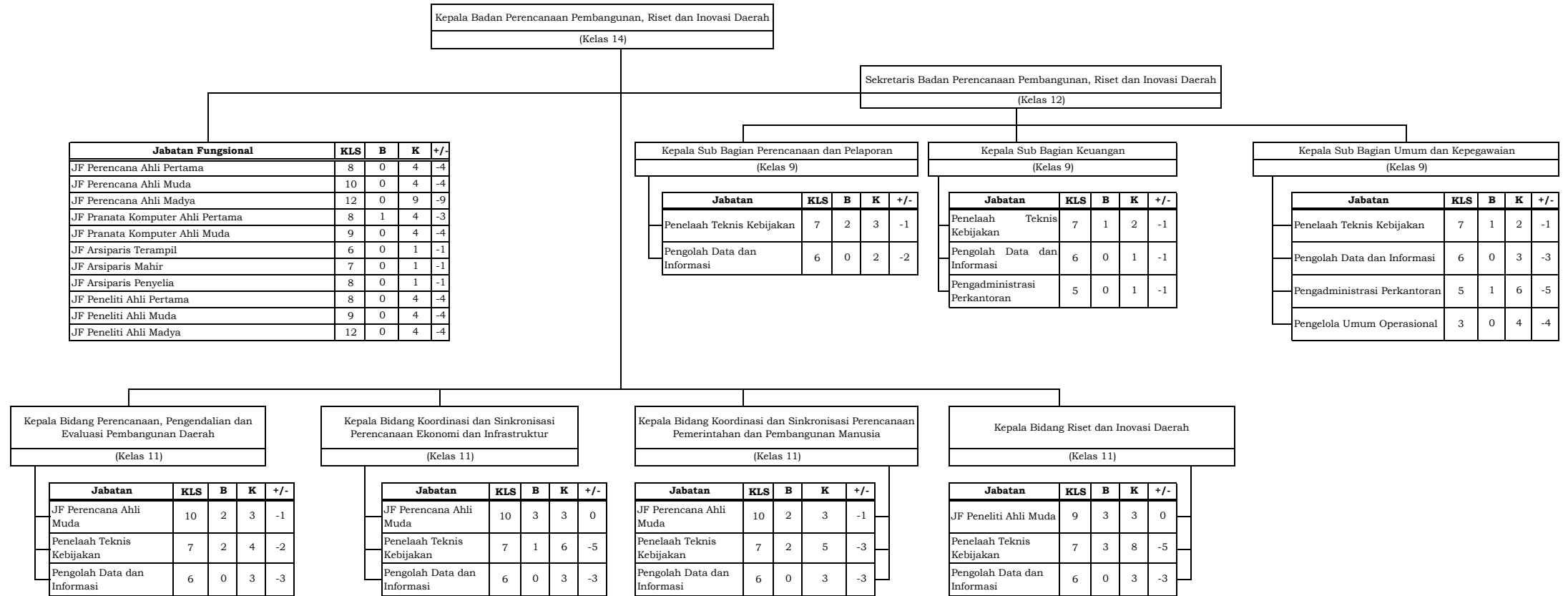

22. PETA JABATAN BADAN PENGELOLAAN KEUANGAN, PENDAPATAN DAN ASET DAERAH

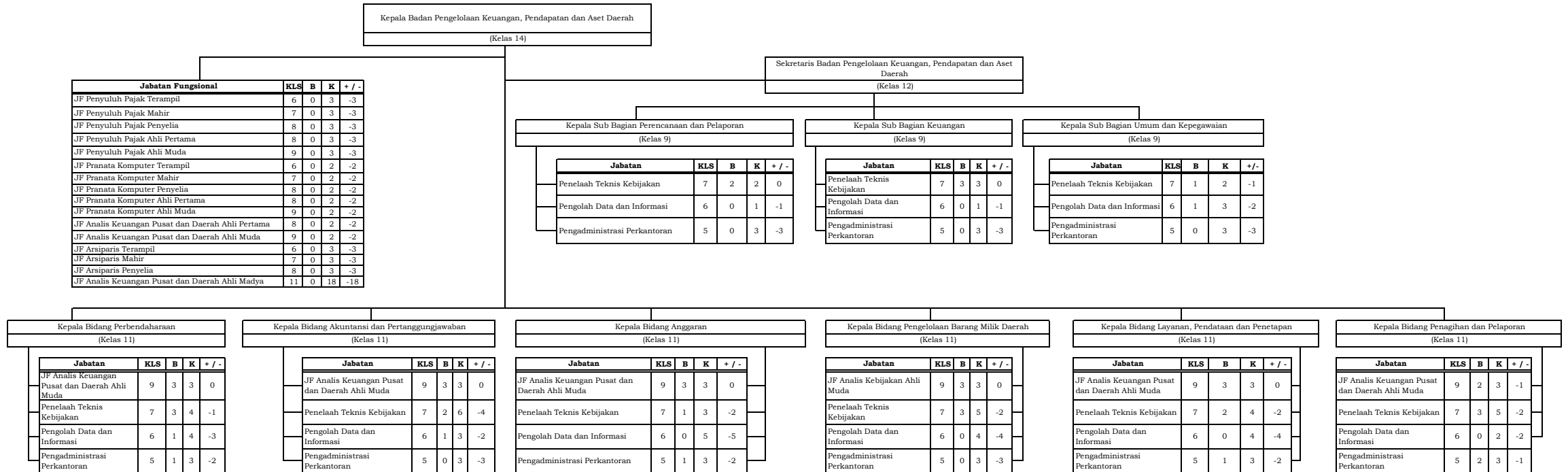

27. PETA JABATAN KECAMATAN PARINGIN SELATAN



28. PETA JABATAN KECAMATAN LAMPIHONG

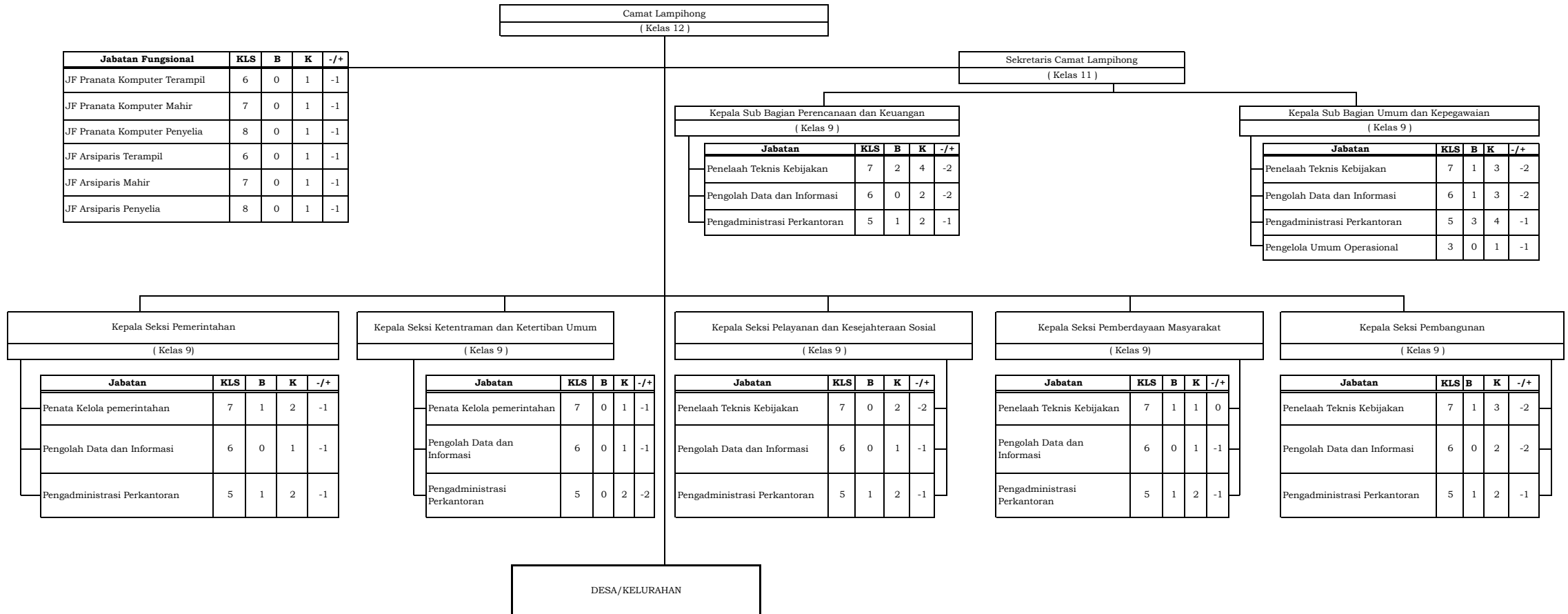

29. PETA JABATAN KECAMATAN BATUMANDI

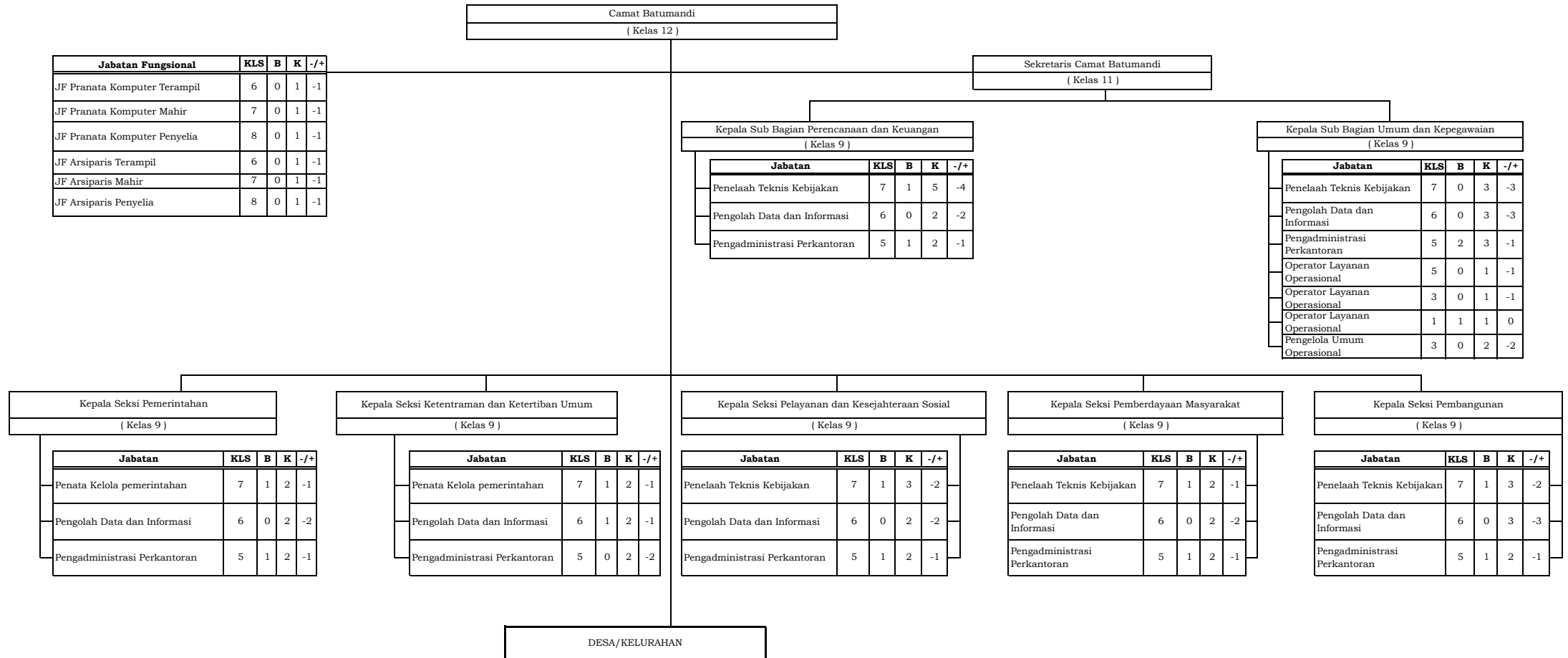

Jabatan Fungsional	KLS	B	K	-/+
JF Pranata Komputer Terampil	6	0	1	-1
JF Pranata Komputer Mahir	7	0	1	-1
JF Pranata Komputer Penyelia	8	0	1	-1
JF Arsiparis Terampil	6	0	1	-1
JF Arsiparis Mahir	7	0	1	-1
JF Arsiparis Penyelia	8	0	1	-1

Jabatan	KLS	B	K	-/+
Penelaah Teknis Kebijakan	7	1	5	-4
Pengolah Data dan Informasi	6	0	2	-2
Pengadministrasi Perkantoran	5	1	2	-1

Jabatan	KLS	B	K	-/+
Penelaah Teknis Kebijakan	7	0	3	-3
Pengolah Data dan Informasi	6	0	3	-3
Pengadministrasi Perkantoran	5	2	3	-1
Operator Layanan Operasional	5	0	1	-1
Operator Layanan Operasional	3	0	1	-1
Operator Layanan Operasional	1	1	1	0
Pengelola Umum Operasional	3	0	2	-2

Jabatan	KLS	B	K	-/+
Penata Kelola pemerintahan	7	1	2	-1
Pengolah Data dan Informasi	6	0	2	-2
Pengadministrasi Perkantoran	5	1	2	-1

Jabatan	KLS	B	K	-/+
Penata Kelola pemerintahan	7	1	2	-1
Pengolah Data dan Informasi	6	1	2	-1
Pengadministrasi Perkantoran	5	0	2	-2

Jabatan	KLS	B	K	-/+
Penelaah Teknis Kebijakan	7	1	3	-2
Pengolah Data dan Informasi	6	0	2	-2
Pengadministrasi Perkantoran	5	1	2	-1

Jabatan	KLS	B	K	-/+
Penelaah Teknis Kebijakan	7	1	2	-1
Pengolah Data dan Informasi	6	0	2	-2
Pengadministrasi Perkantoran	5	1	2	-1

Jabatan	KLS	B	K	-/+
Penelaah Teknis Kebijakan	7	1	3	-2
Pengolah Data dan Informasi	6	0	3	-3
Pengadministrasi Perkantoran	5	1	2	-1

30. PETA JABATAN KECAMATAN AWAYAN

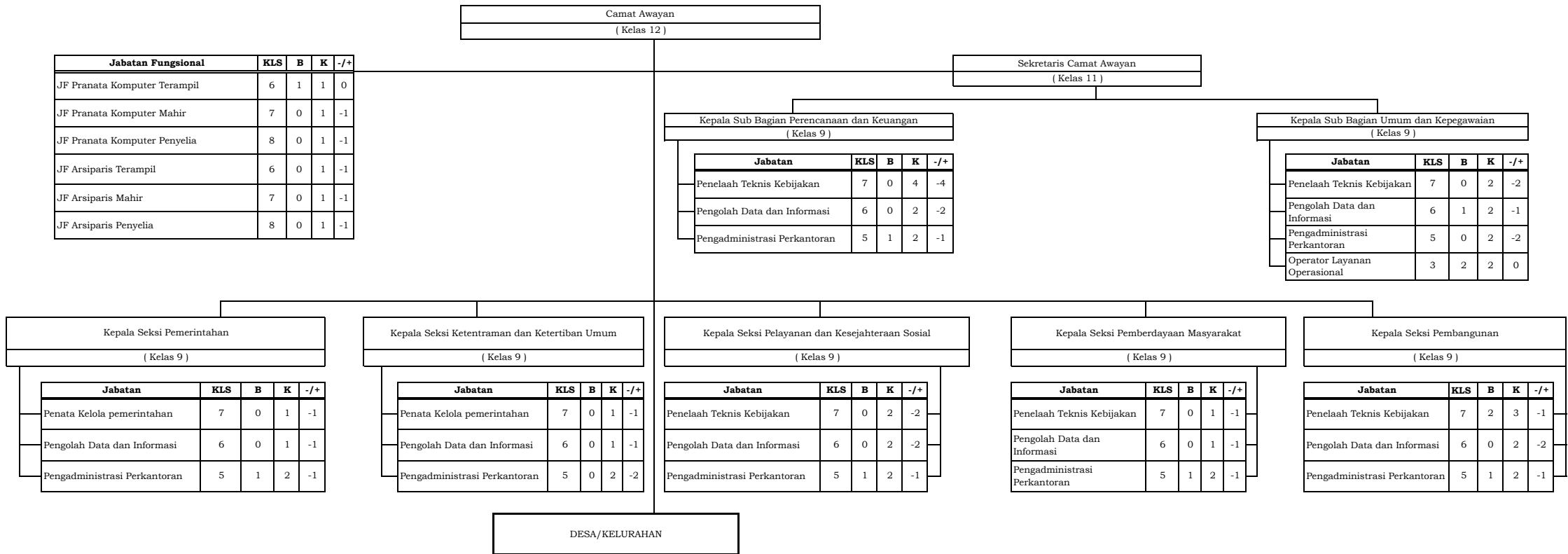

Jabatan Fungsional	KLS	B	K	-/+
JF Pranata Komputer Terampil	6	1	1	0
JF Pranata Komputer Mahir	7	0	1	-1
JF Pranata Komputer Penyelia	8	0	1	-1
JF Arsiparis Terampil	6	0	1	-1
JF Arsiparis Mahir	7	0	1	-1
JF Arsiparis Penyelia	8	0	1	-1

Jabatan	KLS	B	K	-/+
Penelaah Teknis Kebijakan	7	0	4	-4
Pengolah Data dan Informasi	6	0	2	-2
Pengadministrasi Perkantoran	5	1	2	-1

Jabatan	KLS	B	K	-/+
Penelaah Teknis Kebijakan	7	0	2	-2
Pengolah Data dan Informasi	6	1	2	-1
Pengadministrasi Perkantoran	5	0	2	-2
Operator Layanan Operasional	3	2	2	0

Jabatan	KLS	B	K	-/+
Penata Kelola pemerintahan	7	0	1	-1
Pengolah Data dan Informasi	6	0	1	-1
Pengadministrasi Perkantoran	5	1	2	-1

Jabatan	KLS	B	K	-/+
Penata Kelola pemerintahan	7	0	1	-1
Pengolah Data dan Informasi	6	0	1	-1
Pengadministrasi Perkantoran	5	0	2	-2

Jabatan	KLS	B	K	-/+
Penelaah Teknis Kebijakan	7	0	2	-2
Pengolah Data dan Informasi	6	0	2	-2
Pengadministrasi Perkantoran	5	1	2	-1

Jabatan	KLS	B	K	-/+
Penelaah Teknis Kebijakan	7	0	1	-1
Pengolah Data dan Informasi	6	0	1	-1
Pengadministrasi Perkantoran	5	1	2	-1

Jabatan	KLS	B	K	-/+
Penelaah Teknis Kebijakan	7	2	3	-1
Pengolah Data dan Informasi	6	0	2	-2
Pengadministrasi Perkantoran	5	1	2	-1

31. PETA JABATAN KECAMATAN JUAI

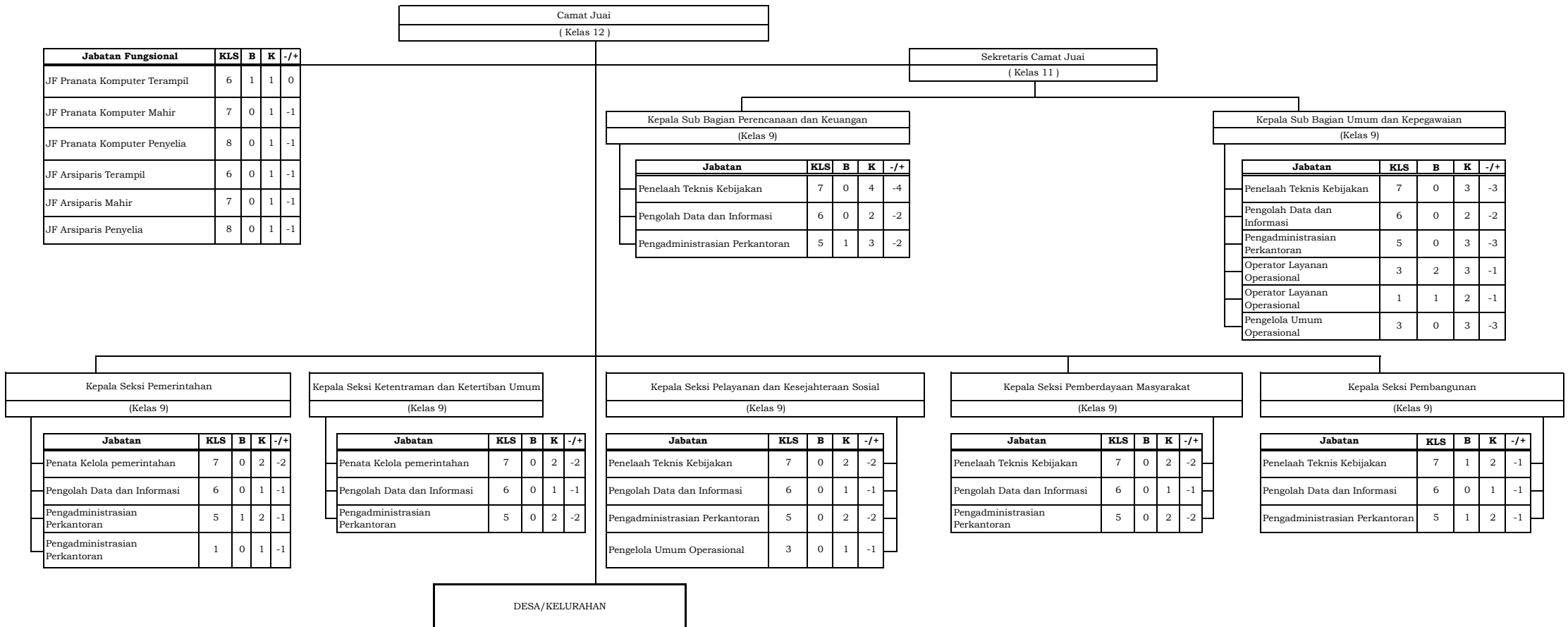

32. PETA JABATAN KECAMATAN TEBING TINGGI

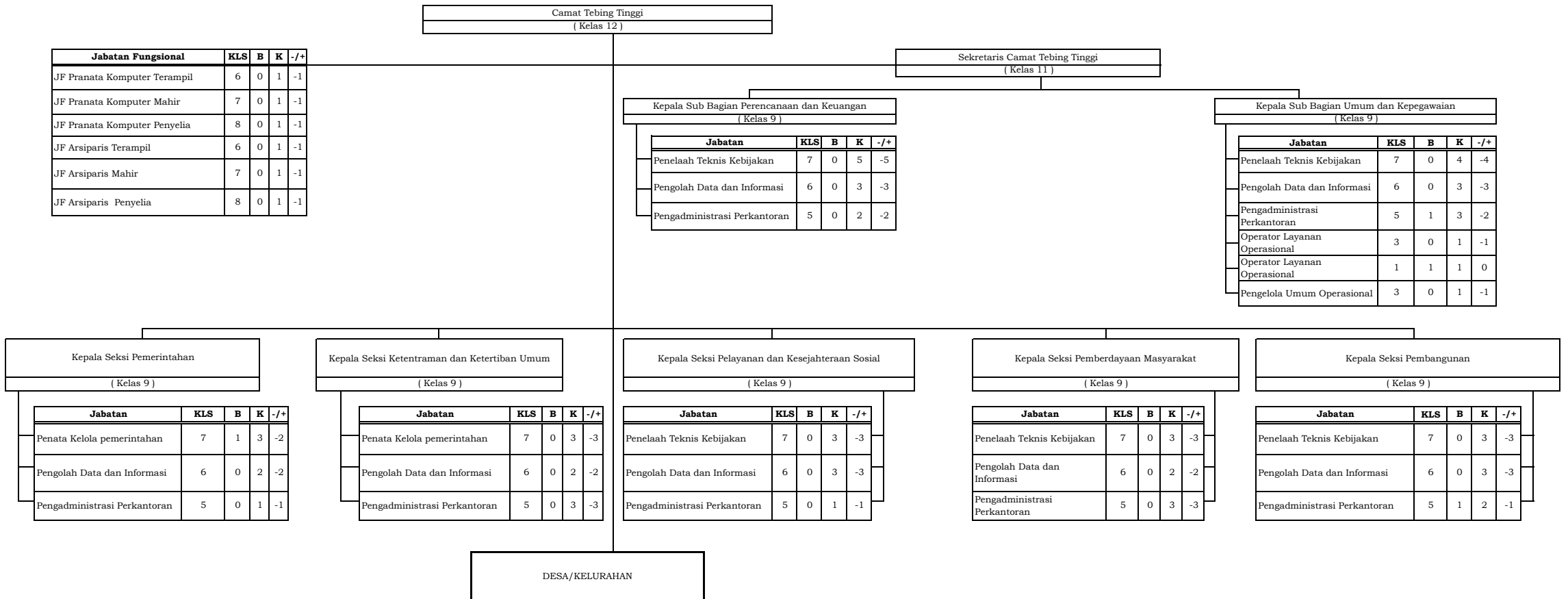

Jabatan Fungsional	KLS	B	K	-/+
JF Pranata Komputer Terampil	6	0	1	-1
JF Pranata Komputer Mahir	7	0	1	-1
JF Pranata Komputer Penyelia	8	0	1	-1
JF Arsiparis Terampil	6	0	1	-1
JF Arsiparis Mahir	7	0	1	-1
JF Arsiparis Penyelia	8	0	1	-1

Jabatan	KLS	B	K	-/+
Penelaah Teknis Kebijakan	7	0	5	-5
Pengolah Data dan Informasi	6	0	3	-3
Pengadministrasi Perkantoran	5	0	2	-2

Jabatan	KLS	B	K	-/+
Penelaah Teknis Kebijakan	7	0	4	-4
Pengolah Data dan Informasi	6	0	3	-3
Pengadministrasi Perkantoran	5	1	3	-2
Operator Layanan Operasional	3	0	1	-1
Operator Layanan Operasional	1	1	1	0
Pengelola Umum Operasional	3	0	1	-1

Jabatan	KLS	B	K	-/+
Penata Kelola pemerintahan	7	1	3	-2
Pengolah Data dan Informasi	6	0	2	-2
Pengadministrasi Perkantoran	5	0	1	-1

Jabatan	KLS	B	K	-/+
Penata Kelola pemerintahan	7	0	3	-3
Pengolah Data dan Informasi	6	0	2	-2
Pengadministrasi Perkantoran	5	0	3	-3

Jabatan	KLS	B	K	-/+
Penelaah Teknis Kebijakan	7	0	3	-3
Pengolah Data dan Informasi	6	0	3	-3
Pengadministrasi Perkantoran	5	0	1	-1

Jabatan	KLS	B	K	-/+
Penelaah Teknis Kebijakan	7	0	3	-3
Pengolah Data dan Informasi	6	0	2	-2
Pengadministrasi Perkantoran	5	0	3	-3

Jabatan	KLS	B	K	-/+
Penelaah Teknis Kebijakan	7	0	3	-3
Pengolah Data dan Informasi	6	0	3	-3
Pengadministrasi Perkantoran	5	1	2	-1

33. PETA JABATAN KECAMATAN HALONG

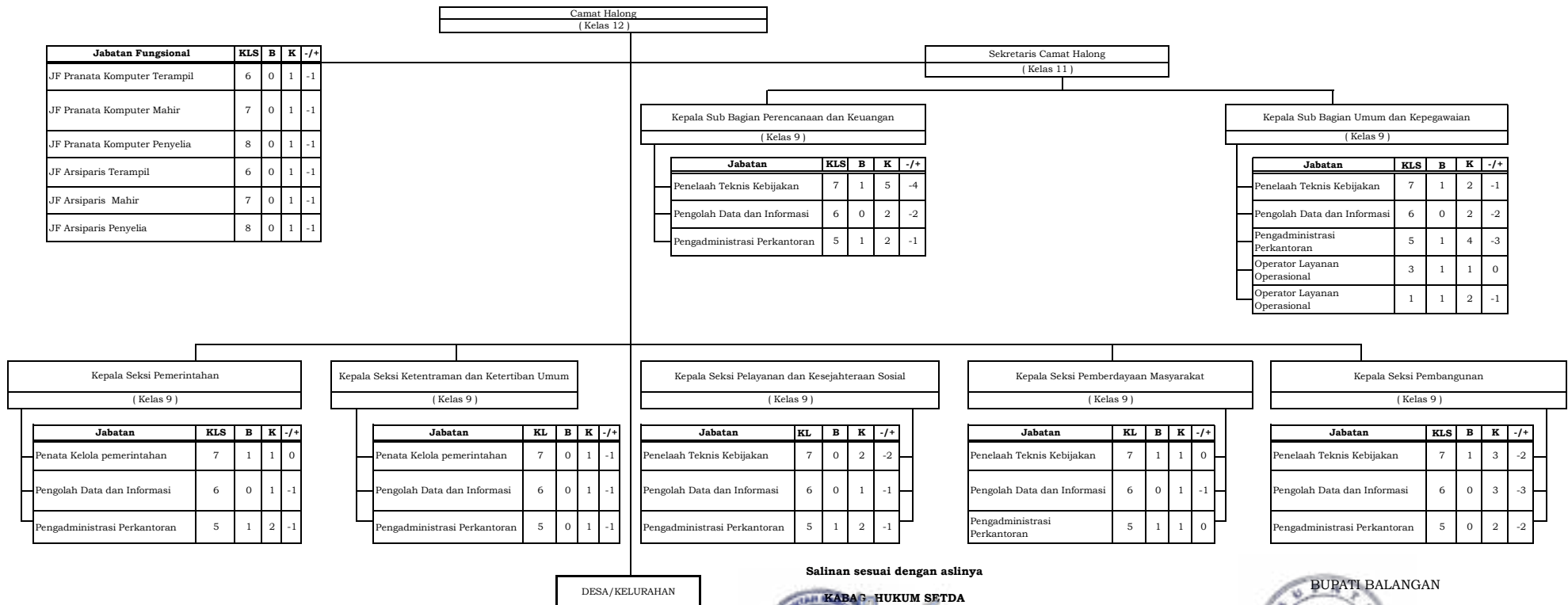

Salinan sesuai dengan aslinya

KABAG. HUKUM SETDA
KABUPATEN BALANGAN
MUHAMMAD ROJI, SH
NIP. 19830710 201001 1 020

BUPATI BALANGAN
H. ABDUL HADI