



BUPATI BALANGAN
PROVINSI KALIMANTAN SELATAN

PERATURAN BUPATI BALANGAN
NOMOR 46 TAHUN 2021

TENTANG

PETA JABATAN APARATUR SIPIL NEGARA
DI LINGKUNGAN PEMERINTAH KABUPATEN BALANGAN

DENGAN RAHMAT TUHAN YANG MAHA ESA

BUPATI BALANGAN,

- Menimbang** : bahwa dalam rangka melaksanakan ketentuan dalam Peraturan Daerah Kabupaten Balangan Nomor 2 Tahun 2021 tentang Pembentukan dan Susunan Organisasi Perangkat Daerah dan Peraturan Bupati Balangan Nomor 25 Tahun 2021 tentang Kedudukan, Susunan Organisasi, Tugas, Fungsi dan Tata Kerja Perangkat Daerah, perlu menetapkan Peraturan Bupati tentang Peta Jabatan Aparatur Sipil Negara di Lingkungan Pemerintah Kabupaten Balangan.
- Mengingat** : 1. Undang-Undang Nomor 2 Tahun 2003 tentang Pembentukan Kabupaten Tanah Bumbu dan Kabupaten Balangan di Provinsi Kalimantan Selatan (Lembaran Negara Republik Indonesia Tahun 2003 Nomor 22, Tambahan Lembaran Negara Republik Indonesia Nomor 4265);
2. Undang-Undang Nomor 5 Tahun 2014 tentang Aparatur Sipil Negara (Lembaran Negara Republik Indonesia Tahun 2014 Nomor 6, Tambahan Lembaran Negara Republik Indonesia Nomor 5494);
3. Undang-Undang Nomor 23 Tahun 2014 tentang Pemerintahan Daerah (Lembaran Negara Republik Indonesia Tahun 2014 Nomor 244, Tambahan Lembaran Negara Republik Indonesia Nomor 5587) sebagaimana telah diubah kedua kalinya dengan Undang-Undang Nomor 9 Tahun 2015 tentang Perubahan Kedua atas Undang-Undang Nomor 23 Tahun 2014 tentang Pemerintahan Daerah (Lembaran Negara Republik Indonesia Tahun 2015 Nomor 58, Tambahan Lembaran Negara Republik Indonesia Nomor 5679);
4. Peraturan Pemerintah Nomor 18 Tahun 2016 tentang



Perangkat Daerah (Lembaran Negara Republik Indonesia Tahun 2016 Nomor 114, Tambahan Lembaran Negara Republik Indonesia Nomor 5887) sebagaimana telah diubah dengan Peraturan Pemerintah Nomor 72 Tahun 2019 tentang Perubahan Atas Peraturan Pemerintah Nomor 18 Tahun 2016 tentang Perangkat Daerah (Lembaran Negara Republik Indonesia Tahun 2019 Nomor 187, Tambahan Lembaran Negara Republik Indonesia Nomor 6402);

5. Peraturan Pemerintah Nomor 11 Tahun 2017 tentang Manajemen Pegawai Negeri Sipil, sebagaimana telah diubah dengan Peraturan Pemerintah Nomor 17 Tahun 2020 Tentang Perubahan Atas Peraturan Pemerintah Nomor 11 Tahun 2017 tentang Manajemen Pegawai Negeri Sipil (Lembaran Negara Republik Indonesia Tahun 2020 Nomor 68, Tambahan Lembaran Negara Republik Indonesia Nomor 6477);
6. Peraturan Menteri Pendayagunaan Aparatur Negara dan Reformasi Birokrasi Nomor 34 Tahun 2011 tentang Pedoman Evaluasi Jabatan;
7. Peraturan Menteri Pendayagunaan Aparatur Negara dan Reformasi Birokrasi Nomor 34 Tahun 2011 tentang Pedoman Evaluasi Jabatan;
8. Peraturan Menteri Pendayagunaan Aparatur Negara dan Reformasi Birokrasi Nomor 39 Tahun 2013 tentang Penetapan Kelas Jabatan di Lingkungan Instansi Pemerintah;
9. Peraturan Menteri Pendayagunaan Aparatur Negara dan Reformasi Birokrasi Nomor 41 Tahun 2018 tentang Nomenklatur Jabatan Pelaksana Bagi Pegawai Negeri Sipil di Lingkungan Instansi Pemerintah (Berita Negara Republik Indonesia Tahun 2018 Nomor 1273);
10. Peraturan Menteri Pendayagunaan Aparatur Negara dan Reformasi Birokrasi Nomor 1 Tahun 2020 tentang Pedoman Analisis Jabatan dan Analisis Beban Kerja (Berita Negara Republik Indonesia Tahun 2020 Nomor 26);
11. Peraturan Daerah Kabupaten Balangan Nomor 2 Tahun 2021 tentang Pembentukan dan Susunan Organisasi Perangkat Daerah (Berita Daerah Kabupaten Balangan Tahun 2021 Nomor 2);
12. Peraturan Bupati Balangan Nomor 25 Tahun 2021 tentang Kedudukan, Susunan Organisasi, Tugas, Fungsi dan Tata Kerja Perangkat Daerah (Lembaran Daerah Kabupaten Balangan Tahun 2021 Nomor 25);



MEMUTUSKAN :

Menetapkan : PERATURAN BUPATI TENTANG PETA JABATAN APARATUR SIPIL NEGARA DI LINGKUNGAN PEMERINTAH KABUPATEN BALANGAN.

BAB I
KETENTUAN UMUM

Pasal 1

Dalam Peraturan Bupati ini yang dimaksud dengan :

1. Daerah adalah Kabupaten Balangan.
2. Kepala Daerah yang selanjutnya disebut Bupati adalah Bupati Balangan.
3. Pemerintah Daerah adalah Kepala Daerah sebagai unsur penyelenggara Pemerintahan Daerah yang memimpin pelaksanaan urusan pemerintahan yang menjadi kewenangan daerah otonom.
4. Perangkat Daerah adalah unsur pembantu Bupati dan DPRD dalam penyelenggaraan Urusan Pemerintahan yang menjadi kewenangan Daerah.
5. Sekretariat Daerah adalah Sekretariat Daerah Kabupaten Balangan.
6. Sekretariat Dewan Perwakilan Rakyat Daerah selanjutnya disingkat Sekretariat DPRD adalah Sekretariat Dewan Perwakilan Rakyat Daerah Kabupaten Balangan.
7. Inspektorat Daerah adalah Inspektorat Daerah Kabupaten Balangan.
8. Dinas Daerah adalah Dinas Daerah Kabupaten Balangan.
9. Satuan Polisi Pamong Praja adalah Satuan Polisi Pamong Praja Kabupaten Balangan.
10. Badan Daerah adalah Badan Daerah Kabupaten Balangan.
11. Badan Kesatuan Bangsa dan Politik adalah Badan Kesatuan Bangsa dan Politik Kabupaten Balangan.
12. Badan Penanggulangan Bencana Daerah selanjutnya disingkat BPBD adalah Badan Penanggulangan Bencana Daerah Kabupaten Balangan.
13. Unit Pelaksana Teknis Dinas adalah unsur pelaksana teknis Dinas yang melaksanakan kegiatan teknis operasional dan/atau kegiatan teknis penunjang tertentu.
14. Unit Pelaksana Teknis Badan adalah unsur pelaksana teknis Badan untuk melaksanakan kegiatan teknis operasional dan/atau kegiatan teknis penunjang tertentu.
15. Kecamatan adalah Kecamatan yang merupakan bagian wilayah Kabupaten Balangan.
16. Aparatur Sipil Negara yang Selanjutnya disingkat ASN adalah profesi bagi Pegawai Negeri Sipil dan Pegawai Pemerintah dengan Perjanjian

1 2

Kerja yang bekerja pada instansi pemerintah.

17. Pegawai Negeri Sipil yang selanjutnya disingkat dengan PNS adalah Warga Negara Indonesia yang memenuhi syarat tertentu, diangkat sebagai Pegawai Aparatur Sipil Negara secara tetap oleh pejabat Pembina kepegawaian untuk menduduki jabatan pemerintahan.
18. Jabatan Struktural adalah jabatan yang secara tegas tercantum dalam struktur organisasi, melaksanakan tugas dan fungsi kedinasan sesuai dengan keahlian dan kebutuhan.
19. Jabatan Pelaksana adalah sekelompok jabatan yang berisi fungsi dan tugas pelaksanaan kegiatan pelayanan publik serta administrasi pemerintahan dan pembangunan.
20. Jabatan Fungsional adalah jabatan yang secara tegas menunjukkan kedudukan, tugas, tanggungjawab, wewenang dan hak seorang Pegawai Negeri Sipil dalam suatu satuan organisasi yang pelaksanaan tugasnya didasarkan pada keahlian dan/atau keterampilan.
21. Analisis Jabatan adalah proses pengumpulan, pencatatan, pengolahan dan penyusunan data jabatan menjadi informasi jabatan.
22. Peta jabatan adalah susunan nama dan tingkat jabatan pimpinan tinggi, jabatan administrasi dan jabatan fungsional yang tergambar dalam struktur unit organisasi dari tingkat yang paling rendah sampai dengan yang paling tinggi.
23. Analisis Beban Kerja adalah teknik manajemen yang dilakukan secara sistematis untuk memperoleh informasi mengenai tingkat efektivitas dan efisiensi kerja organisasi berdasarkan volume kerja.

Pasal 2

Maksud ditetapkan Peraturan Bupati ini sebagai pedoman untuk menentukan kebutuhan pegawai bagi perangkat daerah.

Pasal 3

Tujuan ditetapkan Peraturan Bupati ini untuk memberikan kejelasan dalam perencanaan kebutuhan pegawai di Lingkungan Pemerintah Kabupaten Balangan.

BAB II PENGANGKATAN DALAM JABATAN PELAKSANA

Pasal 4

Setiap ASN yang tidak menduduki jabatan struktural dan jabatan fungsional tertentu diangkat dalam Jabatan Pelaksana.

BAB III PETA JABATAN

Pasal 5

- (1) Peta jabatan dirumuskan berdasarkan hasil analisis jabatan dan analisis beban kerja.

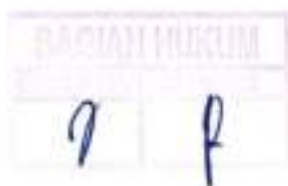

- (2) Peta Jabatan sebagaimana dimaksud pada ayat (1), adalah sebagaimana tercantum dalam lampiran yang merupakan bagian tidak terpisahkan dari Peraturan Bupati ini.

BAB IV PENUTUP

Pasal 6

Dengan berlakunya Peraturan Bupati ini, maka Keputusan Bupati Balangan Nomor : 188.45/665/Kum Tahun 2020 tentang Peta Jabatan Pada Satuan Kerja Perangkat Daerah di Lingkungan Pemerintah Kabupaten Balangan, dicabut dan dinyatakan tidak berlaku.

Pasal 7

Peraturan Bupati ini mulai berlaku pada tanggal diundangkan.

Agar setiap orang mengetahuinya, memerintahkan pengundangan Peraturan Bupati ini dengan penempatan dalam Berita Daerah Kabupaten Balangan.

Ditetapkan di Paringin
pada tanggal 23 Agustus 2021

BUPATI BALANGAN,
H. ABDUL HADI

Diundangkan di Paringin
pada tanggal 23 Agustus 2021

SEKRETARIS DAERAH
KABUPATEN BALANGAN,

H. YULLANSYAH

BERITA DAERAH KABUPATEN BALANGAN TAHUN 2021 NOMOR 46

PETA JABATAN
SEKRETARIAT DPRD
KABUPATEN BALANGAN

- 7 -

Sekretaris Dewan Perwakilan Rakyat Daerah
(Kelas 14)

Jabatan Fungsional	KLS	B	K
JP Perancang Peraturan Perundang-undangan Pertama	8	0	1
JP Perancang Peraturan Perundang-undangan Muda	9	0	1
JP Perancang Peraturan Perundang-undangan Madya	11	0	1
JP Pranata Komputer Terampil	6	0	1
JP Pranata Komputer Mahir	7	0	1
JP Pranata Komputer Penyelia	8	0	1
JP Arsitektur Terampil	6	0	1
JP Arsitektur Mahir	7	0	1
JP Arsitektur Penyelia	8	0	1

Kepala Bagian Umum dan Keuangan
(Kelas 11)

Kepala Bagian Persidangan dan Perundang-undangan
(Kelas 11)

Kepala Bagian Fasilitas Penganggaran dan Pengawasan
(Kelas 11)

Kepala Sub Bagian Program dan Keuangan
(Kelas 9)

Kepala Sub Bagian Kajian Perundang-undangan
(Kelas 8)

Kepala Sub Bagian Fasilitas Penganggaran
(Kelas 9)

Jabatan	KLS	B	K	+/-
Analisis Monitoring, Evaluasi dan Pelaporan	7	0	1	-1
Penyusun Rencana Kegiatan dan Anggaran	7	0	1	-1

Jabatan	KLS	B	K	+/-
Analisis Hukum	7	0	1	-1
Penyusun Rancangan Perundang-undangan	7	0	1	-1

Jabatan	KLS	B	K	+/-
Penyusun Program Anggaran dan Pelaporan	7	1	2	-1
Pengolah Data	6	0	1	-1

2011/11/11/11/11/11

Bendahara	7	1	1	0
Verifikator Keuangan	6	0	1	-1
Pengadministrasi Keuangan	5	0	1	-1

Kepala Sub Bagian Umum
(Kelas 8)

Jabatan	Kls	B	K	+/-
Penyusun Rencana Kebutuhan Rumah Tangga dan Perlengkapan	7	0	1	-1
Pengelola Pemeliharaan Barang Milik Daerah	6	0	1	-1
Pengelola Kepegawaian	6	1	1	0
Pengadministrasi Umum	5	0	1	-1
Pengemudi	3	0	1	-1
Petugas Penggandaan	3	1	1	0
Petugas Keamanan	3	0	2	-2
Pramu Kebersihan	1	0	2	-2

Pengelola Pengujian dan Penelaahan Hukum	6	0	1	-1
Pengadministrasi Umum	5	1	1	0

Kepala Sub Bagian Persidangan, Riset dan Publikasi
(Kelas 9)

Jabatan	Kls	B	K	+/-
Analisis Publikasi	7	1	1	0
Penyusun Riset	7	0	2	-2
Pengelola Persidangan	6	0	1	-1
Petugas Protokol	5	1	1	0
Pengadministrasi Umum	5	0	1	-1

Pengadministrasi Umum	5	1	1	0
-----------------------	---	---	---	---

Kepala Sub Bagian Fasilitas Pengawasan
(Kelas 8)

Jabatan	Kls	B	K	+/-
Analisis Pengawasan	7	0	1	-1
Penyusun Rencana Pengawasan	7	0	1	-1
Pengelola Pengawasan	6	0	1	-1
Pengadministrasi Umum	5	1	1	0

Inspektur
(Kelas 1q)

Pekermana Inspektori
(Kelas 12)

Jabatan Fungsional	SLB	B	K	+/-
JF Penata Komputer Terampil	6	0	3	-2
JF Penata Komputer Mahir	7	0	3	-2
JF Penata Komputer Perwira	8	0	3	-2
JF Asisten Terampil	6	0	3	-2
JF Asisten Mahir	7	0	3	-2
JF Asisten Perwira	8	0	3	-2

Kepala Sub Bagian Perencanaan dan Keuangan
(Kelas 9)

Jabatan	SLB	B	K	+/-
Audit Monitoring, Evaluasi dan Pelaporan	7	1	1	0
Penunjang Layanan Keuangan	7	1	1	0
Pengurusan Rencana Kegiatan dan Anggaran	7	0	1	-1
Bendahara	7	1	1	0
Pengetah Program dan Laporan	6	0	1	-1
Vertikal Keuangan	6	0	1	-1
Pengadanihan Keuangan	5	1	1	0

Kepala Sub Bagian Umum dan Kepegawaian
(Kelas 9)

Jabatan	SLB	B	K	+/-
Perurusan Kebutuhan Barang Inventaris	7	1	1	0
Pengetah Perencanaan Harang MUDA (Dinas)	6	0	1	-1
Pengetah Kepegawaian	6	0	1	-1
Pengetah Dinas	6	0	2	-2
Pengadanihan Umum	5	0	1	-1
Pengantar	3	0	1	-1
Perugas Keamiran	3	0	2	-2
Prinsip Ketersihan	1	0	2	-2
Prinsip Saklat	1	0	1	-1

Inspektur Pembantu Wilayah I
(Kelas 11)

Inspektur Pembantu Wilayah II
(Kelas 11)

Inspektur Pembantu Wilayah III
(Kelas 11)

Inspektur Pembantu Inspektur, Sekretaris, Birokrasi dan Koordinator Pengawasan Tradisi Pakaian Kerupuk
(Kelas 11)

Jabatan Fungsional	SLB	B	K	+/-
JF Auditor Pertama	6	3	3	0
JF Auditor Muda	9	3	6	-3
JF Auditor Madia	11	0	7	-7
JF Auditor Kepegawaian Pertama	8	0	7	-7
JF Auditor Kepegawaian Muda	9	0	7	-7

Jabatan Fungsional	SLB	B	K	+/-
JF Auditor Pertama	8	1	2	-1
JF Auditor Muda	9	4	6	-2
JF Auditor Madia	11	0	7	-7
JF Auditor Kepegawaian Pertama	8	0	7	-7
JF Auditor Kepegawaian Muda	9	0	7	-7

Jabatan Fungsional	SLB	B	K	+/-
JF Auditor Pertama	8	0	3	-2
JF Auditor Muda	9	4	6	-2
JF Auditor Madia	11	0	7	-7
JF Auditor Kepegawaian Pertama	8	0	7	-7
JF Auditor Kepegawaian Muda	9	0	7	-7

Jabatan Fungsional	SLB	B	K	+/-
JF Auditor Pertama	8	0	3	-2
JF Auditor Muda	9	0	3	-2
JF Auditor Madia	11	0	2	-2
JF Auditor Kepegawaian Pertama	8	0	2	-2
JF Auditor Kepegawaian Muda	9	0	2	-2

JF Auditor Kepengurusan Madya	11	0	7	-7
JF Pengasa Penyelenggaraan Urusan Pemerintahan Daerah Permana	8	0	4	-4
JF Pengasa Penyelenggaraan Urusan Pemerintahan Daerah Madya	9	0	4	-4
JF Pengasa Penyelenggaraan Urusan Pemerintahan Daerah Madya	11	2	4	-2

JF Auditor Kepengurusan Madya	11	0	7	-7
JF Pengasa Penyelenggaraan Urusan Pemerintahan Daerah Permana	8	2	4	-2
JF Pengasa Penyelenggaraan Urusan Pemerintahan Daerah Madya	9	0	4	-4
JF Pengasa Penyelenggaraan Urusan Pemerintahan Daerah Madya	11	0	4	-4

JF Auditor Kepengurusan Madya	11	0	7	-7
JF Pengasa Penyelenggaraan Urusan Pemerintahan Daerah Permana	8	1	4	-3
JF Pengasa Penyelenggaraan Urusan Pemerintahan Daerah Madya	9	0	4	-4
JF Pengasa Penyelenggaraan Urusan Pemerintahan Daerah Madya	11	1	4	-3

JF Auditor Kepengurusan Madya	11	0	3	-3
JF Pengasa Penyelenggaraan Urusan Pemerintahan Daerah Permana	8	0	3	-3
JF Pengasa Penyelenggaraan Urusan Pemerintahan Daerah Madya	9	0	3	-3
JF Pengasa Penyelenggaraan Urusan Pemerintahan Daerah Madya	11	0	3	-3

Handwritten signature and stamp at the bottom of the page.

Etika (Tuan Karyawan, Pengabdian Masyarakat dan Sertifikasi)
 (Halaman 14)

Indikator Etika Keadilan, Pengabdian Masyarakat dan Kelangkaan Manusia
 (Halaman 12)

Etika (Tuan Karyawan dan Pengabdian Masyarakat)
 (Halaman 9)

Jawaban	BKLB	B	K	B	-1/2
Ancala Mendukung, Kontribusi dan Pengabdian	7	0	1	1	1
Pengabdian Masyarakat dan Kelangkaan	7	1	1	0	0
Pengabdian Masyarakat dan Kelangkaan	0	1	1	1	0

Etika (Tuan Karyawan dan Kelangkaan Manusia)
 (Halaman 9)

Jawaban	BKLB	B	K	B	-1/2
Prinsip Kelangkaan	7	0	2	2	-2
Keadilan	7	0	2	0	0
Keberhasilan	0	0	2	2	-2
Pengabdian Masyarakat	0	2	2	0	0

Etika (Tuan Karyawan dan Kelangkaan Manusia)
 (Halaman 8)

Jawaban	BKLB	B	K	B	-1/2
Keberhasilan dan Kelangkaan Manusia	7	0	1	1	1
Pengabdian Masyarakat dan Kelangkaan Manusia	0	0	1	1	1
Pengabdian Masyarakat dan Kelangkaan Manusia	0	2	0	0	0
Pengabdian Masyarakat dan Kelangkaan Manusia	0	0	1	-1	-1
Pengabdian Masyarakat dan Kelangkaan Manusia	0	2	0	0	0
Pengabdian Masyarakat dan Kelangkaan Manusia	0	0	1	1	1
Pengabdian Masyarakat dan Kelangkaan Manusia	0	0	2	-2	-2
Pengabdian Masyarakat dan Kelangkaan Manusia	1	0	2	-2	-2
Pengabdian Masyarakat dan Kelangkaan Manusia	1	0	1	1	1

Etika (Tuan Karyawan dan Kelangkaan Manusia)
 (Halaman 11)

Jawaban	BKLB	B	K	B	-1/2
Ancala Ancala Manusia	7	0	0	0	0
Pengabdian Masyarakat dan Kelangkaan Manusia	0	1	1	0	0
Pengabdian Masyarakat dan Kelangkaan Manusia	0	1	0	0	0
Pengabdian Masyarakat dan Kelangkaan Manusia	0	0	1	-1	-1

Etika (Tuan Karyawan dan Kelangkaan Manusia)
 (Halaman 11)

Jawaban	BKLB	B	K	B	-1/2
Ancala Ancala Manusia	7	1	1	0	0
Pengabdian Masyarakat dan Kelangkaan Manusia	7	0	1	-1	-1
Pengabdian Masyarakat dan Kelangkaan Manusia	0	1	1	0	0
Pengabdian Masyarakat dan Kelangkaan Manusia	0	0	1	1	1

Etika (Tuan Karyawan dan Kelangkaan Manusia)
 (Halaman 11)

Jawaban	BKLB	B	K	B	-1/2
Pengabdian Masyarakat dan Kelangkaan Manusia	7	0	0	0	-1
Pengabdian Masyarakat dan Kelangkaan Manusia	0	0	1	-1	-1
Pengabdian Masyarakat dan Kelangkaan Manusia	0	1	1	0	0

Etika (Tuan Karyawan dan Kelangkaan Manusia)
 (Halaman 11)

Jawaban	BKLB	B	K	B	-1/2
Pengabdian Masyarakat dan Kelangkaan Manusia	7	1	1	0	0
Pengabdian Masyarakat dan Kelangkaan Manusia	0	1	1	0	0
Pengabdian Masyarakat dan Kelangkaan Manusia	0	1	1	0	0
Pengabdian Masyarakat dan Kelangkaan Manusia	0	0	1	-1	-1

Etika (Tuan Karyawan dan Kelangkaan Manusia)
 (Halaman 9)

Jawaban	BKLB	B	K	B	-1/2
Ancala Ancala Manusia	7	1	0	1	1

Etika (Tuan Karyawan dan Kelangkaan Manusia)
 (Halaman 11)

Jawaban	BKLB	B	K	B	-1/2
Ancala Ancala Manusia	7	0	0	0	0
Pengabdian Masyarakat dan Kelangkaan Manusia	0	1	1	0	0
Pengabdian Masyarakat dan Kelangkaan Manusia	0	1	0	0	0
Pengabdian Masyarakat dan Kelangkaan Manusia	0	0	1	-1	-1

Etika (Tuan Karyawan dan Kelangkaan Manusia)
 (Halaman 9)

Jawaban	BKLB	B	K	B	-1/2
Ancala Ancala Manusia	7	0	1	1	1
Pengabdian Masyarakat dan Kelangkaan Manusia	0	1	1	0	0
Pengabdian Masyarakat dan Kelangkaan Manusia	0	0	1	1	1

Etika (Tuan Karyawan dan Kelangkaan Manusia)
 (Halaman 9)

Jawaban	BKLB	B	K	B	-1/2
Ancala Ancala Manusia	7	0	1	1	1

Etika (Tuan Karyawan dan Kelangkaan Manusia)
 (Halaman 8)

Jawaban	BKLB	B	K	B	-1/2
Pengabdian Masyarakat dan Kelangkaan Manusia	7	0	0	0	-1
Pengabdian Masyarakat dan Kelangkaan Manusia	0	0	1	-1	-1
Pengabdian Masyarakat dan Kelangkaan Manusia	0	1	1	0	0

Etika (Tuan Karyawan dan Kelangkaan Manusia)
 (Halaman 9)

Jawaban	BKLB	B	K	B	-1/2
Ancala Ancala Manusia	7	0	1	1	-1

Handwritten signature and date.

IP Arsitektur Bangun Persegi	8	11	12	12
IP Administrasi Kesehatan Persegi	8	11	12	12
IP Administrasi Kesehatan Meluk	7	10	12	12
IP Administrasi Kesehatan Meluk	11	12	12	12
IP Asisten Apoteker Samping	6	9	12	9
IP Asisten Apoteker Meluk	7	8	10	11
IP Asisten Apoteker Samping	8	10	12	12
IP Asisten Persegi	9	10	12	12
IP Apoteker Meluk	9	10	12	12
IP Apoteker Meluk	11	12	12	12
IP Apoteker Samping	12	12	12	12
IP Aspek Pengembangan Program	8	10	12	12
IP Aspek Pengembangan Meluk	9	10	12	12
IP Aspek Samping	10	12	12	12
IP Aspek Meluk	10	12	12	12
IP Aspek Persegi	10	12	12	12
IP Aspek Persegi	10	12	12	12
IP Aspek Samping Samping	10	12	12	12
IP Aspek Samping Meluk	10	12	12	12
IP Aspek Samping Persegi	10	12	12	12
IP Aspek Samping Persegi	10	12	12	12

Operasi Rawat Inap Trauma Toraks
Rolan 12

Operasi Triage Abdominal Torax dan Trauma
Rolan 13

Operasi Rawat Inap Trauma dan Ergonomi
Rolan 8

Adanya	RSJ	R	R	R	+/
Program Edukasi tentang Kesehatan	1	1	2	1	
Program Pendidikan tentang AIDS Toraks	0	0	1	1	
Program Ergonomi	0	0	1	1	
Program Diet	0	0	1	1	
Programisasi	0	1	1	0	
Programi Kesehatan	0	0	4	4	
Programi Kesehatan	1	0	2	2	
Programi Kesehatan	1	0	2	2	
Trauma Bedah	1	0	1	1	

Operasi Rawat Inap Perawatan dan Trauma
Rolan 9

Adanya	RSJ	R	R	R	+/
Salah Monitoring Pasien dan Trauma	1	0	1	1	
Program Trauma	1	0	1	1	
Program Trauma	1	0	1	1	
Program Trauma	1	0	1	1	
Program Trauma	1	0	1	1	
Program Trauma	1	0	1	1	
Program Trauma	1	0	1	1	
Program Trauma	1	0	1	1	
Program Trauma	1	0	1	1	
Program Trauma	1	0	1	1	

Operasi Rawat Inap Trauma dan Ergonomi
Rolan 8

Adanya	RSJ	R	R	R	+/
Salah Trauma	1	0	1	1	
Salah Trauma	1	0	1	1	
Salah Trauma	1	0	1	1	
Salah Trauma	1	0	1	1	
Salah Trauma	1	0	1	1	
Salah Trauma	1	0	1	1	
Salah Trauma	1	0	1	1	
Salah Trauma	1	0	1	1	
Salah Trauma	1	0	1	1	
Salah Trauma	1	0	1	1	

Operasi Rawat Inap Ergonomi dan Trauma
Rolan 10

Adanya	RSJ	R	R	R	+/
Salah Trauma Ergo	1	1	1	1	
Salah Trauma	1	0	2	2	
Salah Trauma	0	0	1	1	
Salah Trauma	0	0	1	1	

Operasi Rawat Inap Trauma
Rolan 8

Adanya	RSJ	R	R	R	+/
Salah Trauma Trauma	1	0	1	1	
Salah Trauma Trauma	1	0	1	1	
Salah Trauma Trauma	1	0	1	1	
Salah Trauma Trauma	1	0	1	1	
Salah Trauma Trauma	1	0	1	1	
Salah Trauma Trauma	1	0	1	1	
Salah Trauma Trauma	1	0	1	1	
Salah Trauma Trauma	1	0	1	1	
Salah Trauma Trauma	1	0	1	1	
Salah Trauma Trauma	1	0	1	1	

Operasi Rawat Inap Trauma dan Trauma
Rolan 11

Adanya	RSJ	R	R	R	+/
Salah Trauma	1	0	1	1	
Salah Trauma	1	0	1	1	
Salah Trauma	1	0	1	1	
Salah Trauma	1	0	1	1	

Handwritten initials 'P' and 'A'.

Kejadian Awal Perencanaan dan Pengendalian
Kebudayaan
(Halaman 1)

Absensi	KIA	M	N	K	A/L
Ketika Berawal Berencana Awal	7	1	0	1	-1
Berencana	7	0	4	4	-4
Perencanaan Awal Baru	7	0	2	2	-2
Perencanaan	8	1	3	4	-1

Kejadian Awal Berawal Perencanaan Perencanaan (Halaman 2)

Absensi	KIA	M	N	K	A/L
Ketika Berawal Berencana Perencanaan	7	1	0	1	-1
Perencanaan Perencanaan Perencanaan	7	1	4	4	-4
Perencanaan	8	0	3	3	-3

Kejadian Awal Perencanaan dan Berawal
(Halaman 3)

Absensi	KIA	M	N	K	A/L
Perencanaan Perencanaan dan	7	0	1	1	-1
Perencanaan	8	0	1	1	-1
Perencanaan dan Berawal	8	1	4	4	-4

Kejadian Awal Perencanaan dan Perencanaan Berawal
(Halaman 4)

Absensi	KIA	M	N	K	A/L
Perencanaan Berawal	7	0	0	0	-0
Perencanaan Berawal	7	1	2	2	-2
Perencanaan	8	0	1	1	-1

Kejadian Awal Perencanaan dan Perencanaan Berawal
(Halaman 5)

Absensi	KIA	M	N	K	A/L
Ketika Perencanaan Perencanaan	7	0	2	2	-2
Perencanaan Perencanaan	7	0	2	2	-2
Perencanaan Perencanaan	8	0	2	2	-2

Kejadian Awal Perencanaan Perencanaan, Berawal dan
Perencanaan (Halaman 6)

Absensi	KIA	M	N	K	A/L
Perencanaan Perencanaan	7	0	2	2	-2
Perencanaan Perencanaan	7	0	2	2	-2
Perencanaan Perencanaan	7	0	2	2	-2
Perencanaan	8	0	1	1	-1

Kejadian UPTD Perencanaan dan Perencanaan (Halaman 6)

Absensi	KIA	M	N	K	A/L
Perencanaan Perencanaan	8	0	2	2	-2
Perencanaan Perencanaan	8	0	1	1	-1
Perencanaan Perencanaan	8	0	2	2	-2
Perencanaan	8	0	1	1	-1
Perencanaan	1	0	1	1	-1



Handwritten signature or initials.

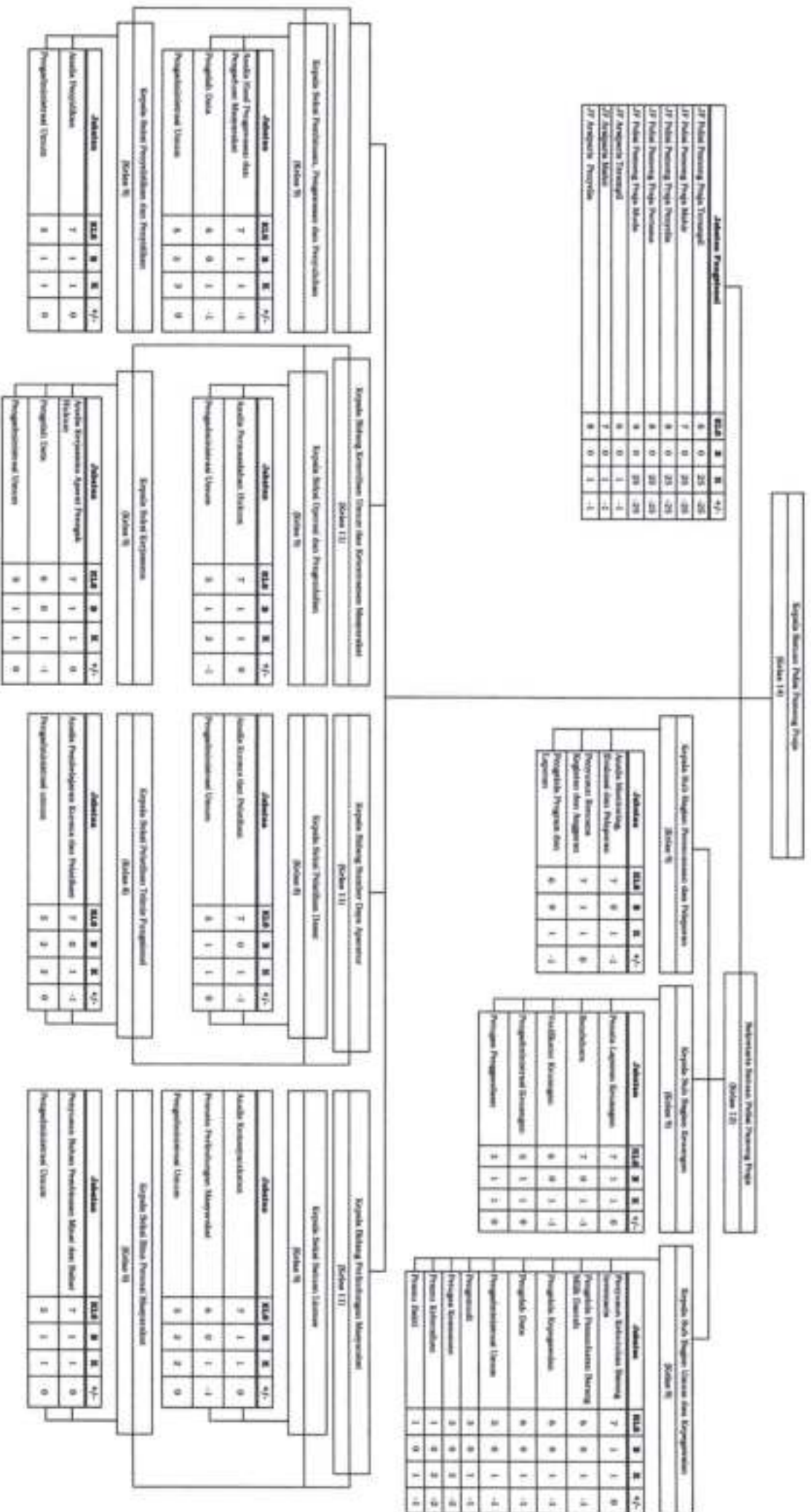

PT. PAMONG PRAMA

01

Program Pendidikan Bahasa	7	8	3	3
Program Program Studi/Program Studi dan Kelas	8	1	2	1
Program Baru	9	8	3	8

Program Baru/Program Baru	9	1	3	1
---------------------------	---	---	---	---

Program Baru/Program Baru	9	8	3	2
Program Baru/Program Baru dan Kelas	8	8	1	0
Program Baru/Program Baru	9	1	3	1

Program Baru/Program Baru	9	8	3	8
Program Baru/Program Baru dan Kelas	8	1	2	1

Program Baru	9	8	1	3
--------------	---	---	---	---

Program Baru/Program Baru dan Kelas

Abstrak	BAK	B	R	-/1
Program Baru/Program Baru dan Kelas	7	0	2	0
Program Baru/Program Baru dan Kelas	7	1	2	1
Program Baru/Program Baru dan Kelas	9	8	2	0
Program Baru/Program Baru dan Kelas	9	8	1	0
Program Baru	9	8	2	0

Program Baru/Program Baru dan Kelas

Abstrak	BAK	B	R	-/1
Program Baru/Program Baru	9	8	2	0
Program Baru/Program Baru dan Kelas	7	0	1	0
Program Baru/Program Baru dan Kelas	9	8	1	0

Program Baru/Program Baru dan Kelas

Abstrak	BAK	B	R	-/1
Program Baru/Program Baru dan Kelas	7	0	3	0
Program Baru/Program Baru dan Kelas	9	1	3	1
Program Baru/Program Baru dan Kelas	9	1	3	1

Program Baru/Program Baru dan Kelas

Abstrak	BAK	B	R	-/1
Program Baru/Program Baru dan Kelas	7	8	3	0
Program Baru/Program Baru dan Kelas	7	8	2	0
Program Baru/Program Baru dan Kelas	9	8	2	0

Program Baru/Program Baru dan Kelas

Abstrak	BAK	B	R	-/1
Program Baru/Program Baru dan Kelas	7	8	1	1
Program Baru/Program Baru dan Kelas	7	8	1	1
Program Baru/Program Baru dan Kelas	9	1	1	0

Handwritten signature and date

Handwritten initials

Jumlah Pengemudi		KES	B	B	B	B	B
DF Pengemudi Dengan Lisensi/izin Terampil	9	0	1	1	-1		
DF Pengemudi Dengan Lisensi/izin Tidak	7	0	1	-1			
DF Pengemudi Dengan Lisensi/izin Perseorangan	8	0	1	-1			
DF Pengemudi Dengan Lisensi/izin Perseorangan	8	0	1	-1			
DF Pengemudi Dengan Lisensi/izin Perseorangan	8	0	1	-1			
DF Pengemudi Dengan Lisensi/izin Perseorangan	8	0	1	-1			
DF Pengemudi Dengan Lisensi/izin Perseorangan	8	0	1	-1			

Jumlah Pengemudi		KES	B	B	B	B	B
DF Pengemudi Dengan Lisensi/izin Terampil	9	0	1	1	-1		
DF Pengemudi Dengan Lisensi/izin Tidak	7	0	1	-1			
DF Pengemudi Dengan Lisensi/izin Perseorangan	8	0	1	-1			
DF Pengemudi Dengan Lisensi/izin Perseorangan	8	0	1	-1			
DF Pengemudi Dengan Lisensi/izin Perseorangan	8	0	1	-1			
DF Pengemudi Dengan Lisensi/izin Perseorangan	8	0	1	-1			
DF Pengemudi Dengan Lisensi/izin Perseorangan	8	0	1	-1			

0 P

Kepala Dinas Kependudukan dan Pencatatan Sipil
 (Kelas 14)

Jabatan Peningkatan

	RLA	B	M	K	+/-
JF Pemasukan Komputer Pemasangan	6	0	1		-1
JF Pemasukan Komputer Pemasangan Lanjutan	7	0	1		-1
JF Pemasukan Komputer Penyisihan	8	0	1		-1
JF Pemasukan Komputer Perbaikan	8	1	1		0
JF Pemasukan Komputer Mula	5	0	1		-1
JF Kumpulan Pemasangan	5	0	1		-1
JF Kumpulan Pemasangan Lanjutan	7	0	1		-1
JF Kumpulan Penyisihan	8	0	1		-1
JF Administrator Database Kependudukan Permas	8	0	1		-1
JF Administrator Database Kependudukan Permas Lanjutan	9	0	1		-1
JF Operator Sistem Informasi Administrasi Kependudukan (SIKAD) Pemasangan Lanjutan	7	0	1		-1
JF Operator Sistem Informasi Administrasi Kependudukan (SIKAD) Pemasangan Lanjutan	7	0	1		-1
JF Operator Sistem Informasi Administrasi Kependudukan (SIKAD) Pemasangan Lanjutan	8	0	1		-1

Skemas Dinas Kependudukan dan Pencatatan Sipil
 (Kelas 13)

Kepala Sub Bidang Perencanaan dan Anggaran
 (Kelas 9)

Abstrak

	RLA	B	M	K	+/-
Analisis Manajerial, Pemasangan dan Perbaikan	7	0	2		-2
Perbaikan	7	0	2		-2
Perbaikan Laporan Anggaran	7	0	2		-2
Perbaikan Perencanaan Anggaran dan Anggaran	7	1	1		0
Perbaikan	7	0	1		-1
Perbaikan Program dan Laporan	8	0	1		-1
Perbaikan Perencanaan Anggaran	8	0	1		-1
M&E Daerah	0	0	1		-1
Verifikasi Kelengkapan	0	0	1		-1
Pengelolaan Keuangan	0	1	1		0

Kepala Sub Bidang Urusan dan Kependudukan
 (Kelas 9)

Abstrak

	RLA	B	M	K	+/-
Perbaikan Kependudukan Daerah	7	0	1		-1
Perbaikan Perencanaan Daerah	8	0	1		-1
M&E Daerah	0	0	1		-1
Perbaikan Kependudukan	0	0	1		-1
Perbaikan Urusan	0	0	1		-1
Pengelolaan Urusan	8	1	1		0
Perbaikan	3	0	1		-1
Perbaikan Perencanaan	3	1	1		0
Perbaikan Keuangan	3	0	2		-2
Perbaikan Kependudukan	1	0	2		-2
Perbaikan M&E	1	0	1		-1

Kepala Bidang Pengawasan Sistem Administrasi Kependudukan (PAK) dan Pendaftaran Data
 (Kelas 11)

Abstrak

	RLA	B	M	K	+/-
Analisis Sistem Informasi Data	7	0	1		-1
Perbaikan Sistem Informasi Administrasi Kependudukan	8	0	1		-1
Perbaikan Sistem dan Lainnya	8	0	1		-1

Kepala Bidang Pelayanan Perencanaan Sipil
 (Kelas 9)

Abstrak

	RLA	B	M	K	+/-
Analisis Kependudukan dan Perencanaan Sipil	7	1	2		-1
Perbaikan Data	8	0	1		-1
Pengembangan Alat Kelengkapan dan Lainnya	8	1	2		-1

Kepala Bidang Pelayanan Pendaftaran Perseorangan
 (Kelas 11)

Abstrak

	RLA	B	M	K	+/-
Analisis Kependudukan dan Pendaftaran Sipil	7	1	1		0
Perbaikan Data	8	0	1		-1
Pengembangan Kependudukan	8	0	1		-1

9 p

[Kertas 8]

Jabatan	KELU	M	M	M	M	+/-
Kontribusi Anggutan Energi	7	0	1	1		-1
Pengelola Dana Jalinan Transmigrasi Jalan	0	1	2			-1

Kepala Sekel Perbaikan Sarana
[Kertas 8]

Jabatan	KELU	M	M	M	M	+/-
Perencanaan Berencana Perbaikan	7	0	1			-1
Pengelola Perbaikan Kondarsas	6	0	1			-1
Pragradisional Perbaikan Kendarsas Tersebut	5	0	2			-2

[Kertas 9]

Jabatan	KELU	M	M	M	M	M
Perencanaan Kondarsas	7	1	1	3		
Dana						
Prasata Sunda Kondarsas	8	0	1			
Prasata Sunda Lada Lada	8	4	4	18		

Kepala Sekel Pergrubangan
[Kertas 8]

Jabatan	KELU	M	M	M	M	M
Anda Monevion Lada	7	0	1			
Anda Yeksa Sura Monevion dan Monevion Lada Lada	7	0	1			

9 8

PETA JABATAN
DINAS KOMUNIKASI, INFORMATIKA, STATISTIK DAN PERENCANAAN
KABUPATEN BULANGMANGA

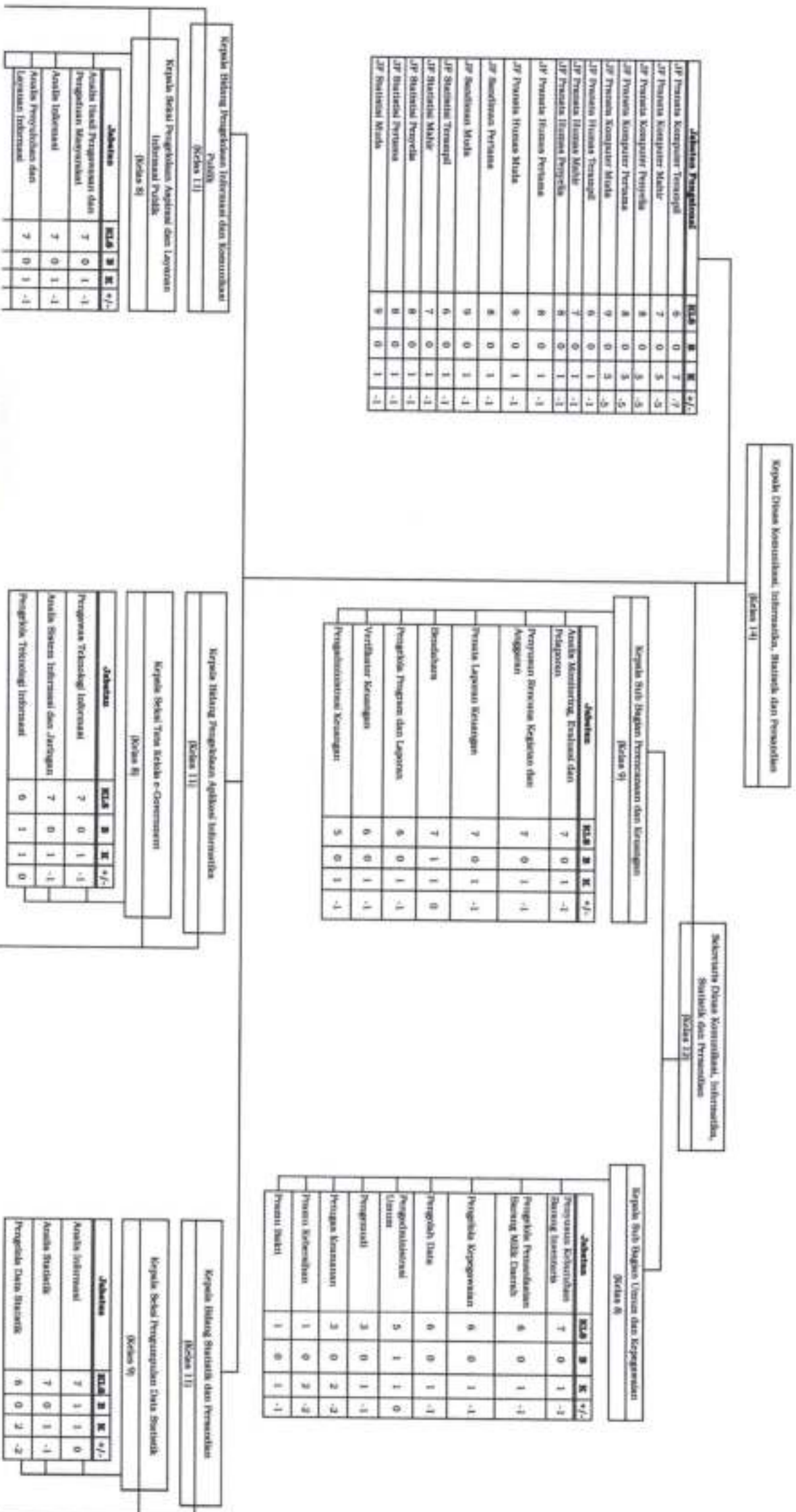

0 0

Kejadian	4	0	1	-1
----------	---	---	---	----

Kepala Sekolah Pengabdian Masyarakat, Pendidikan dan Penelitian Informatika
Kecamatan 9

Jenis Kegiatan	SLM	M	N	+/-
Program Bimbingan Informatika dan Pahlawan	7	0	1	-1
Workshop	7	0	1	-1
Pengabdian Masyarakat	6	0	2	-2
Jumlah	6	0	6	-6

Kepala Sekolah Pengabdian Masyarakat, Media dan Komunikasi
Kecamatan 9

Jenis Kegiatan	SLM	M	N	+/-
Analisis Konten Media Sosial	7	1	1	0
Analisis Komunikasi	7	0	1	-1
Analisis Jaringan	7	0	1	-1
Pengabdian Masyarakat Center dan Komunikasi Media	6	0	1	-1

Kepala Sekolah Pengabdian Masyarakat dan Interoperabilitas Data
Kecamatan 9

Jenis Kegiatan	SLM	M	N	+/-
Program Teknologi Informatika	7	0	1	-1
Pengabdian Masyarakat	6	0	2	-2
Pengabdian Masyarakat atau Web	6	0	1	-1
Teknik Produksi Multimedia dan Web	6	0	3	-3

Kepala Sekolah Pengabdian Masyarakat dan Sumber Daya Teknologi Informatika
Kecamatan 9

Jenis Kegiatan	SLM	M	N	+/-
Analisis Sumber Teknologi Informatika	7	0	1	-1
Pengabdian Masyarakat dan Jaringan	6	1	1	0
Teknik Jaringan Informatika	6	0	3	-3

Kepala Sekolah Pengabdian Data Statistik Sekolah
Kecamatan 9

Jenis Kegiatan	SLM	M	N	+/-
Analisis Informatika	7	1	1	0
Analisis Statistik	7	0	1	-1
Pengabdian Masyarakat	6	0	2	-2

Kepala Sekolah Penelitian dan Komunikasi Informatika
Kecamatan 9

Jenis Kegiatan	SLM	M	N	+/-
Analisis Penelitian	7	0	1	-1
Pengabdian Masyarakat Komunikasi Siber dan Sosial	6	0	1	-1
Pengabdian Data Penelitian	6	0	1	-1

9 9

Kepala Dinas Koperasi Usaha Kecil dan Menengah,
Perindustrian dan Perdagangan
(Kotak 16)

Adanya Penugasan

	BLK	B	K	J*
JP Pemasangan Komputer Perseorangan	6	0	2	0
JP Pemasangan Komputer Kantor	7	0	2	0
JP Pemasangan Komputer Perseorangan	8	0	2	0
JP Pemasangan Komputer Perseorangan	8	0	2	0
JP Asisten Tamu	0	0	2	-2
JP Asisten Meja	7	0	2	-2
JP Asisten Perseorangan	8	0	2	-2
JP Pemasangan Perseorangan	8	2	2	0
JP Asisten Perseorangan Perseorangan	8	0	2	-2
JP Asisten Perseorangan Meja	8	0	2	-2
JP Asisten Perseorangan Perseorangan	8	0	2	-2
JP Asisten Perseorangan Meja	8	0	2	-2

Bertugas Dinas Koperasi Usaha Kecil dan Menengah,
Perindustrian dan Perdagangan
(Kotak 17)

Kepala Sub Bagian Perencanaan dan
Pelaporan
Kotak 18

Adanya Penugasan

	BLK	B	K	J*
Acara Monitoring, Evaluasi dan Pelaporan	7	1	2	-1
Perencanaan dan Pelaporan	7	0	2	-2
Perencanaan dan Pelaporan	8	0	2	-2

Kepala Sub Bagian Keuangan
Kotak 19

Adanya Penugasan

	BLK	B	K	J*
Survei Laporan Keuangan	7	0	2	-2
Revisi	7	0	2	-2
Verifikasi Keuangan	8	0	1	-1
Revisi	8	1	1	0

Kepala Sub Bagian Urusan dan Koperasi
Kotak 20

Adanya Penugasan

	BLK	B	K	J*
Perencanaan dan Pelaksanaan	7	1	1	0
Perencanaan dan Pelaksanaan	6	0	1	-1
Perencanaan dan Pelaksanaan	8	0	1	-1
Perencanaan dan Pelaksanaan	8	1	2	-1
Perencanaan dan Pelaksanaan	5	1	1	0
Perencanaan dan Pelaksanaan	2	0	1	1
Perencanaan dan Pelaksanaan	3	0	2	2
Perencanaan dan Pelaksanaan	1	0	2	2
Perencanaan dan Pelaksanaan	1	1	1	0

Kepala Bidang Bursa dan Pengembangan Perdagangan
(Kotak 11)

Adanya Penugasan

	BLK	B	K	J*
Asisten Pelayanan	7	0	1	-1
Perencanaan dan Pelaksanaan	8	1	1	0

Kepala Bidang Standarisasi, Kualitas dan Pengawasan
Perdagangan
(Kotak 12)

Adanya Penugasan

	BLK	B	K	J*
Perencanaan dan Pelaksanaan	7	0	1	-1
Perencanaan dan Pelaksanaan	8	0	1	-1

Kepala Bidang Perindustrian
(Kotak 13)

Adanya Penugasan

	BLK	B	K	J*
Asisten dan Asisten Industri	7	1	1	0
Perencanaan dan Pelaksanaan	7	1	1	0
Perencanaan dan Pelaksanaan	8	1	1	0

Kepala Bidang Koperasi dan Usaha Mikro
(Kotak 14)

Adanya Penugasan

	BLK	B	K	J*
Asisten Koperasi	7	0	1	-1
Perencanaan dan Pelaksanaan	7	0	1	-1
Perencanaan dan Pelaksanaan	8	0	1	-1

Kepala Bidang Perindustrian Koperasi dan Usaha Mikro
(Kotak 15)

Kepala Bidang Perencanaan dan Pengembangan Perdagangan
(Kotak 16)

Kepala Bidang Standarisasi, Kualitas dan Pengawasan
Perdagangan
(Kotak 17)

Kepala Bidang Perindustrian
(Kotak 18)

Physikalische Eigenschaften	1	2	3	4	5	6
Physikalische Masse	4	5	6	7	8	9

Physikalische Masse der Eigenschaften	1	2	3	4	5	6
Physikalische Masse	4	5	6	7	8	9
Physikalische Masse	4	5	6	7	8	9

Lebende Eigenschaften	1	2	3	4	5	6
Physikalische Masse	4	5	6	7	8	9
Physikalische Masse	4	5	6	7	8	9

Physikalische Eigenschaften	1	2	3	4	5	6
Physikalische Masse	4	5	6	7	8	9
Physikalische Masse	4	5	6	7	8	9



Handwritten letters 'a' and 'p' in the top right corner.

Kepala Dinas Perustakan dan Kearsipan
Jabatan 14

Sekretaris Dinas Perustakan dan Kearsipan
Jabatan 12

Jabatan	PKS	SI	SE	KE	+/	-/
JP Perustakan Pelebaran	4	1	5	3		
JP Perustakan Pelebaran Lanjutan	7	1	5	-5		
JP Perustakan Perbaikan	4	0	5	-4		
JP Perustakan Perbaikan	4	0	5	-4		
JP Perustakan Mula	9	0	5	-4		
JP Perustakan Madya	11	0	5	-4		
JP Perustakan Tinggi	6	2	5	-4		
JP Perustakan Tinggi	7	0	5	-4		
JP Perustakan Tinggi	8	0	5	-4		
JP Perustakan Tinggi	8	0	5	-4		
JP Perustakan Tinggi	9	0	5	-4		
JP Perustakan Tinggi	11	0	5	-4		
JP Perustakan Tinggi	8	0	1	-1		
JP Perustakan Tinggi	8	0	1	-1		

Kepala Sub Bagian Perencanaan dan Anggaran
Jabatan 9

Jabatan	PKS	SI	SE	KE	+/	-/
Audit Mendatang, Endang dan Pelaksana	7	0	1	-1		
Program Perencanaan dan Anggaran	7	0	1	-1		
Perencanaan Anggaran	7	1	1	0		
Perencanaan	7	0	1	-1		
Perencanaan Program dan Laporan	6	0	1	-1		
Perencanaan Keuangan	6	0	1	-1		
Perencanaan Keuangan	5	1	1	0		

Kepala Sub Bagian Umum dan Kepegawaian
Jabatan 10

Jabatan	PKS	SI	SE	KE	+/	-/
Program Kelembagaan Beranggotakan	7	3	1	1		
Program Perencanaan Beranggotakan	6	0	1	-1		
Program Kepegawaian	6	0	1	-1		
Program Umum	6	0	1	-1		
Program Kelembagaan	6	1	1	0		
Program Kelembagaan	3	0	1	-1		
Program Kelembagaan	3	0	2	-2		
Program Kelembagaan	1	0	2	-2		
Program Kelembagaan	1	0	1	-1		

Kepala Bidang Perustakan Perustakan, Perencanaan
Endang Rendah dan Rendah Tinggi
Jabatan 13

Jabatan	PKS	SI	SE	KE	+/	-/
Perustakan Perustakan	7	0	1	-1		
Perustakan Perustakan	7	0	1	-1		
Perustakan Perustakan	6	0	1	-1		
Perustakan Perustakan	6	0	1	-1		

Kepala Bidang Perustakan dan Perustakan Tinggi
Jabatan 11

Jabatan	PKS	SI	SE	KE	+/	-/
Perustakan Rendah	7	0	1	-1		
Perustakan Rendah	6	0	1	-1		
Perustakan Rendah	6	0	1	-1		

Kepala Bidang Perustakan dan Perustakan Tinggi
Jabatan 11

Jabatan	PKS	SI	SE	KE	+/	-/
Audit Perustakan	7	0	1	-1		
Perustakan Rendah	6	0	1	-1		
Perustakan Rendah	6	0	1	-1		

Kepala Seksi Perustakan dan Perustakan Tinggi
Jabatan 8

Kepala Seksi Perustakan dan Perustakan Tinggi
Jabatan 8

Kepala Seksi Perustakan dan Perustakan Tinggi
Jabatan 8

Handwritten marks at the top left of the page.

Adapun	ESK	S	R	R	E
Proyeksi Perencanaan	7	0	1		1
Programa Perencanaan	7	0	1		1
Proyeksi Perencanaan	6	0	1		1

Kepala Sekolah Penelitian Kajian Monev dan Kajian
Krusa
Gonos II

Adapun	ESK	S	R	R	E
Proyeksi Perencanaan	7	0	1		1
Programa Perencanaan	7	0	1		1
Proyeksi Monev	6	1			1

Adapun	ESK	S	R	R	E	+/-
Proyeksi Konevgen	7	0	1	1	-1	
Programa Konevgen	6	0	1	1	-1	
Proyeksi Data	6	0	1	1	-1	

Kepala Sekolah Penelitian, Audit/Revisi Arap Suku dan Arap Suku
ATA Menta
Gonos II

Adapun	ESK	S	R	R	E	+/-
Proyeksi Konevgen	7	0	1	1	-1	
Proyeksi Monev	6	0	1	1	-1	
Programa Bimbingan Arap	6	0	1	1	-1	

Adapun	ESK	S	R	R	E	+/-
Proyeksi Konevgen	7	0	1	1	-1	
Programa Reproduksi Arap	6	0	0	0	0	
Programa Laboratorium Konevgen	6	0	0	0	0	

Kepala Sekolah Penelitian dan Pengembangan Arap dan Pengembangan Sinyal Arap
Sikumbang Konevgen Monev
Gonos II

Adapun	ESK	S	R	R	E	+/-
Audit Penerimaan	7	0	1	1	-1	
Proyeksi Perencanaan	6	0	1	1	-1	
Proyeksi Data	6	0	1	1	-1	

99

RETA LABATAN
 BADAN PERENCANAAN PEMBANGUNAN DAERAH, PENELITIAN DAN PENGEMBAKIAN
 KABUPATEN BALANGAN

Kepala Badan Perencanaan Pembangunan Daerah, Penelitian dan Pengembangan
 (Rolan 10)

Jenis Kegiatan	RLD	R	RE	+/-
JF Perencanaan Perencanaan	8	0	4	-4
JF Penelitian Madya	8	0	4	-4
JF Perencanaan Madya	11	0	4	-4
JF Perencanaan Konsep Perencanaan	6	0	3	-3
JF Perencanaan Konsep Madya	9	0	3	-3
JF Anggaran Konsep	6	0	1	-1
JF Anggaran Madya	7	0	1	-1
JF Anggaran Penelitian	8	0	1	-1
JF Penelitian Perencanaan	8	0	4	-4
JF Penelitian Madya	9	0	4	-4
JF Penelitian Madya	11	0	4	-4

Struktur Badan Perencanaan Pembangunan Daerah, Penelitian dan Pengembangan
 (Rolan 10)

Kepala Sub Bagian Perencanaan dan Pelaporan
 (Rolan 9)

Jenis Kegiatan	RLD	R	RE	+/-
Audit Perencanaan	7	1	1	0
Audit dan Pelaporan	7	0	1	-1
Program dan Anggaran	7	0	1	-1
Pengelola Program dan Laporan	6	0	1	-1

Kepala Sub Bagian Keuangan
 (Rolan 9)

Jenis Kegiatan	RLD	R	RE	+/-
Perencanaan Laporan	7	1	1	0
Keuangan	7	2	1	1
Keuangan	7	2	1	1
Verifikasi Keuangan	6	0	1	-1
Pengelolaan Keuangan	6	0	1	-1

Kepala Sub Bagian Umum dan Kepegawaian
 (Rolan 8)

Jenis Kegiatan	RLD	R	RE	+/-
Perencanaan Kelembagaan	7	1	1	0
Perencanaan Kelembagaan	7	1	1	0
Pengelola Kelembagaan	6	0	1	-1
MKB Daerah	6	0	1	-1
Pengelola Kepegawaian	6	0	1	-1
Pengelola Umum	6	1	1	0
Pengelola Umum	5	1	1	0
Pengelola Umum	3	0	1	-1
Pengelola Umum	3	0	2	-2
Pengelola Kepegawaian	3	0	1	-1
Perencanaan Kelembagaan	1	0	2	-2
Perencanaan Kelembagaan	1	0	1	-1

Kepala Bidang Perencanaan, Pengembangan dan Evaluasi Pembangunan Daerah
 (Rolan 10)

Jenis Kegiatan	RLD	R	RE	+/-
Audit Perencanaan	7	1	1	0
Audit Anggaran	7	1	1	0
Audit Monitoring dan Evaluasi	7	0	1	-1
Audit	7	0	1	-1
Pengelola	6	0	1	-1

Kepala Bidang Koordinasi dan Pelaksanaan Perencanaan Ekonomi dan Infrastruktur
 (Rolan 11)

Jenis Kegiatan	RLD	R	RE	+/-
Audit Perencanaan	7	0	1	-1
Audit Pengembangan Infrastruktur	7	0	1	-1
Pengelola	6	0	1	-1

Kepala Bidang Koordinasi dan Pelaksanaan Perencanaan Perencanaan dan Pembangunan Masyarakat
 (Rolan 11)

Jenis Kegiatan	RLD	R	RE	+/-
Audit Perencanaan	7	0	1	-1
Audit	7	0	1	-1
Pengelola	6	0	1	-1

Kepala Bidang Penelitian, Pengembangan dan Inovasi
 (Rolan 11)

Jenis Kegiatan	RLD	R	RE	+/-
Audit Penelitian dan Pengembangan	7	0	1	-1
Perencanaan	7	1	1	0
Pengelola	6	0	1	-1

Kepala Sub Bidang Audit Data dan Informasi Perencanaan Pembangunan Daerah
 (Rolan 8)

Kepala Sub Bidang Perencanaan Sistem Data dan Laporan
 (Rolan 8)

Kepala Sub Bidang Perencanaan Sosial, (Perencanaan) Masyarakat dan Desa
 (Rolan 8)

Kepala Sub Bidang Penelitian, Pengembangan Ekonomi dan Pembangunan
 (Rolan 8)

Handwritten signature or initials.

Arah	SLB	M	N	N	N	+/-
Akuis Perencanaan	7	0	1	1	1	-1
Pengalok Dana	6	0	1	1	1	-1

Kepala Sub Bidang Pengabdian, Penelitian dan Masyarakat
Perencanaan Pembangunan Daerah

Arah	SLB	M	N	N	N	+/-
Akuis Perencanaan	7	0	1	1	1	-2
Pengalok Dana	6	0	1	1	1	-1

Arah	SLB	M	N	N	N	+/-
Akuis Perencanaan	7	0	1	1	1	-1
Akuis Pengembangan	7	0	1	1	1	1
Pengalok Dana	6	0	1	1	1	1

Kepala Sub Bidang Ekonomi

Arah	SLB	M	N	N	N	+/-
Akuis Perencanaan	7	1	1	1	1	0
Akuis Pelaksanaan	7	0	1	1	1	-1
Pengalok Dana	6	0	1	1	1	-1

Arah	SLB	M	N	N	N	+/-
Akuis Sosial Budaya	7	1	1	1	1	0
Akuis Perencanaan	7	0	1	1	1	-1
Pengalok Dana	6	0	1	1	1	-1

Kepala Sub Bidang Perencanaan Pembangunan Manusia

Arah	SLB	M	N	N	N	+/-
Akuis Perencanaan	7	1	1	2	1	-1
Pengalok Dana	6	0	1	1	1	-1

Arah	SLB	M	N	N	N	+/-
Akuis Penelitian dan Pengembangan	7	1	1	1	1	0
Perencanaan Pelaksanaan Penelitian	7	0	1	1	1	-1
Pengalok Dana	6	0	1	1	1	-1

Kepala Sub Bidang Inovasi dan Teknologi

Arah	SLB	M	N	N	N	+/-
Akuis Penelitian dan Pengembangan	7	0	1	1	1	-1
Perencanaan Pelaksanaan dan Inovasi	7	1	1	1	1	0
Pengalok Dana	6	0	1	1	1	-1

00

Tabel II					
Korpsi Sula tentang Kependidikan dan Organisasi Pribadi ASN					
Jumlah	SLA	S	N	N	-/+
Asas Pengembangan Kurikulum	7	1	1	1	0
Prinsip-prinsip Belajar	7	1	1	1	0
Prinsip-prinsip Kependidikan	6	1	1	1	0

Tabel II					
Korpsi Sula tentang Kependidikan dan Organisasi Pribadi ASN					
Jumlah	SLA	S	N	N	-/+
Asas Kependidikan	7	0	1	1	-1
Asas Pengembangan SDM Aparatur	7	0	1	1	-1
Prinsip-prinsip Kependidikan	6	1	1	1	0
Prinsip-prinsip Organisasi	5	1	1	2	-1

Tabel II					
Korpsi Sula tentang Kependidikan dan Pengembangan ASN					
Jumlah	SLA	S	N	N	-/+
Asas Kinerja	7	0	1	1	-1
Asas Monev, Evaluasi dan Pengembangan	7	0	1	1	-1
Prinsip-prinsip Kinerja Pegawai	6	0	1	1	-1

Tabel II					
Korpsi Sula tentang Kependidikan dan Pengembangan ASN					
Jumlah	SLA	S	N	N	-/+
Asas Kinerja	7	0	1	1	-1
Asas Penyelenggaraan Bunder Daya Manusia Aparatur	7	0	1	1	-1
Prinsip-prinsip Kinerja Pegawai	6	0	1	1	-1

Tabel II					
Korpsi Sula tentang Pengembangan Kurikulum dan Organisasi Pendidikan					
Jumlah	SLA	S	N	N	-/+
Asas Pengembangan Kompetensi	7	0	1	1	-1
Prinsip-prinsip Kurikulum Pendidikan	6	0	1	1	-1
Prinsip-prinsip Kurikulum Pendidikan	6	0	1	1	-1

Tabel II					
Korpsi Sula tentang Pengembangan Kurikulum dan Organisasi Pendidikan					
Jumlah	SLA	S	N	N	-/+
Asas Kurikulum Pendidikan	7	1	1	1	0
Asas Pengembangan Kurikulum	7	0	1	1	-1
Prinsip-prinsip Pengembangan Kurikulum	6	0	1	1	-1

Handwritten signature or initials.

PETA JABATAN
BADAN KESATUAN BANGSA DAN POLITIK
KABUPATEN BALANGAN

Kepala Badan Kesatuan Bangsa dan Politik
(Kelas 14)

Jabatan Penguasa	KEL	B	K	+/-
JP Anjeqwa Terangi	6	0	1	-1
JP Anjeqwa Mahir	7	0	1	-1
JP Anjeqwa Penyalu	8	0	1	-1
JP Pranta Komputer Terangi	6	0	1	-1
JP Pranta Komputer Mahir	7	0	1	-1
JP Pranta Komputer Penyalu	8	0	1	-1

Seberkas Badan Kesatuan Bangsa dan Politik
(Kelas 12)

Kepala Sub Bagian Program, Kegiatan dan Keuangan
(Kelas 8)

Jabatan	KEL	B	K	+/-
Acala Mentoring, Edukasi dan Pelopor	7	0	1	-1
Penata Laporan Keuangan	7	0	1	-1
Penyusun Rencana Kegiatan dan Anggaran	7	0	1	-1
Bendahara	7	0	1	-1
Penjela Program dan Laporan	6	0	1	-1
Verifikasi Keuangan	6	0	1	-1
Administrasi Keuangan	5	1	1	0

Kepala Sub Bagian Umum dan Kepegawaian
(Kelas 9)

Jabatan	KEL	B	K	+/-
Penyusun Ketetapan Bawasipin	7	1	1	0
Penjela Penetapan Bawasipin	6	0	1	-1
MHR Daerah	6	0	1	-1
Penjela Kepegawaian	6	0	1	-1
Penjela Dana	6	0	1	-1
Pengadministrasi Umum	5	1	1	0
Pengsuudi	3	0	1	-1
Pengas Pengabdian	3	1	1	0
Pengas Keamanan	3	0	2	-2
Pramu Kebersihan	1	0	2	-2
Pramu Tabat	1	0	1	-1

Kepala Bidang Ideologi, Wawasan Kebangsaan dan Kerjasama Ekonomi, Sosial Budaya, Agama
(Kelas 11)

Kepala Sub Bidang Ideologi dan Wawasan Kebangsaan

Kepala Bidang Politik Dalam Negeri dan Organisasi Kemasyarakatan
(Kelas 11)

Kepala Sub Bidang Politik Dalam Negeri

Kepala Bidang Kewaspadaan Nasional dan Pengawasan Korbis
(Kelas 11)

Kepala Sub Bidang Kewaspadaan Diri dan Kerjasama Intelejen

q p

(Kelas 8)

Jabatan	KLS	B	K	+/-
Analisis Wawancara Kebergunaan	7	0	1	-1
Analisis Ideologi	7	0	1	-1
Pengolah Data	6	0	1	-1

Kepala Sub Bidang Kerjasama Ekonomi, Sosial Budaya dan Agama

(Kelas 8)

Jabatan	KLS	B	K	+/-
Acadik Dalam dan Wawancara Multikultural	7	0	1	-1
Pengolah Data	6	0	1	-1

(Kelas 8)

Jabatan	KLS	B	K	+/-
Acadik Politik Dalam Segani	7	0	1	-1
Pengolah Organisasi Politik dan Organisasi Kemasyarakatan	6	0	1	-1

Kepala Sub Bidang Organisasi Kemasyarakatan

(Kelas 8)

Jabatan	KLS	B	K	+/-
Acadik Organisasi Masyarakat	7	0	1	-1
Pengolah Organisasi Politik dan Organisasi Kemasyarakatan	6	0	1	-1

(Kelas 9)

Jabatan	KLS	B	K	+/-
Analisis Forum Kerjasama dan Masyarakat	7	1	1	0
Pengolahan Administrasi Intelektual	6	0	1	-1

Kepala Sub Bidang Pengembangan Konflik

(Kelas 9)

Jabatan	KLS	B	K	+/-
Analisis Hasil Pengembangan Pelanggaran	7	0	1	-1
Pengolah Data Monitoring dan Evaluasi Berkes Berbasis Sengara	6	0	1	-1

Q P

PETA JABATAN
 BADAN PENANGGULANGAN BENCANA DAERAH
 KABUPATEN BALANGAN

Kepala Badan Penanggulangan Bencana Daerah
 (Kecoa 14)

Jabatan	SLA	SI	SE	SA	SA	SA	SA	SA	SA
JF Prinsip Komunikasi Timbang	6	0	1	-1					
JF Prinsip Komunikasi Malar	7	0	1	-1					
JF Prinsip Komunikasi Penyelidikan	8	0	1	-1					
JF Prinsip Komunikasi Persekitaran	8	1	1	0					
JF Prinsip Komunikasi	6	1	1	0					
JF Analisis Timbang	7	1	1	0					
JF Analisis Malar	7	1	1	0					
JF Analisis Penyelidikan	8	1	1	0					
JF Analisis Persekitaran	8	1	1	0					

Substansi Badan Penanggulangan Bencana Daerah
 (Kecoa 12)

Kepala Sub Bidang Perencanaan dan Pelaporan
 (Kecoa 8)

Jabatan	SLA	SI	SE	SA	SA	SA	SA	SA	SA
Ahli Kewangan, Pemasukan dan Pelaporan	7	0	1	-1					
Persekitaran	7	0	1	-1					
Persekitaran Bencana Kegiatan dan Anggaran	7	0	1	-1					
Pengelola Program dan Laporan	6	0	1	-1					

Kepala Sub Bidang Keselamatan
 (Kecoa 9)

Jabatan	SLA	SI	SE	SA	SA	SA	SA	SA	SA
Persekitaran Keselamatan	7	0	1	-1					
Persekitaran	7	0	1	-1					
Persekitaran Keselamatan	6	0	1	-1					
Persekitaran Keselamatan	5	1	1	0					

Kepala Sub Bidang Usah dan Kegiatan
 (Kecoa 8)

Jabatan	SLA	SI	SE	SA	SA	SA	SA	SA	SA
Persekitaran Keselamatan	7	0	1	-1					
Persekitaran Keselamatan	6	0	1	-1					
Persekitaran Keselamatan	6	0	1	-1					
Persekitaran Keselamatan	6	0	1	-1					
Persekitaran Keselamatan	6	0	1	-1					
Persekitaran Keselamatan	5	1	1	0					
Persekitaran Keselamatan	2	0	1	-1					
Persekitaran Keselamatan	2	0	2	-2					
Persekitaran Keselamatan	1	0	2	-2					
Persekitaran Keselamatan	1	0	1	-1					

Kepala Bidang Penyelidikan dan Kegiatan
 (Kecoa 11)

Jabatan	SLA	SI	SE	SA	SA	SA	SA	SA	SA
Ahli Bencana	7	0	1	-1					
Persekitaran Bencana	7	0	1	-1					
Persekitaran Usah	5	1	1	0					

Kepala Bidang Kebencanaan dan Logistik
 (Kecoa 11)

Jabatan	SLA	SI	SE	SA	SA	SA	SA	SA	SA
Ahli Bencana	7	0	1	-1					
Persekitaran Bencana Logistik	7	0	1	-1					
Persekitaran Usah	6	0	1	-1					

Kepala Bidang Rehabilitasi dan Rekonstruksi
 (Kecoa 11)

Jabatan	SLA	SI	SE	SA	SA	SA	SA	SA	SA
Ahli Bencana	7	0	1	-1					
Persekitaran Bencana	7	0	1	-1					
Persekitaran Usah	6	0	1	-1					

Kepala Bidang Komunikasi
 (Kecoa 8)

Jabatan	SLA	SI	SE	SA	SA	SA	SA	SA	SA
Ahli Bencana	7	0	1	-1					
Persekitaran Bencana	6	0	1	-1					

Kepala Bidang Kebencanaan dan Logistik
 (Kecoa 9)

Jabatan	SLA	SI	SE	SA	SA	SA	SA	SA	SA
Persekitaran Bencana	7	1	1	0					
Persekitaran Logistik	6	0	2	-2					
Persekitaran Usah	5	1	1	0					

Kepala Bidang Rehabilitasi dan Rekonstruksi
 (Kecoa 8)

Jabatan	SLA	SI	SE	SA	SA	SA	SA	SA	SA
Persekitaran Bencana	7	0	1	-1					
Persekitaran Usah	6	0	1	-1					
Persekitaran Usah	5	1	1	0					

Handwritten signature or initials.

Peringkat Program dan Laporan	6	0	1	-1
Pergerakan Sosial	0	0	1	-1
Pergerakan Sosial	0	0	1	-1
Pergerakan Sosial	0	0	1	-1
Pergerakan Sosial	0	0	1	-1
Pergerakan Sosial	0	0	1	-1

Peringkat Program dan Laporan	6	0	1	-1
Pergerakan Sosial	0	0	1	-1
Pergerakan Sosial	0	0	1	-1
Pergerakan Sosial	0	0	1	-1
Pergerakan Sosial	0	0	1	-1
Pergerakan Sosial	0	0	1	-1

Kepala Suku Perencanaan Pembangunan dan Pelayanan Publik
[Kotak 8.1]

Jabatan	KEL	0	0	1	-1
Peringkat Dasar	0	0	1	-1	
Pergerakan Sosial	0	0	1	-1	

Kepala Suku Perencanaan Masyarakat
[Kotak 8.1]

Jabatan	KEL	0	0	1	-1
Peringkat Perencanaan Masyarakat	0	0	1	-1	
Pergerakan Sosial	0	0	1	-1	

Kepala Suku Perencanaan Umum dan Koordinasi dan Kerjasama
[Kotak 8.1]

Jabatan	KEL	0	0	1	-1
Peringkat Koordinasi dan Kerjasama	0	0	1	-1	
Pergerakan Sosial	0	0	1	-1	

Kepala Suku Perencanaan Pembangunan dan Pelayanan Publik
[Kotak 8.1]

Jabatan	KEL	0	0	1	-1
Peringkat Dasar	0	0	1	-1	
Pergerakan Sosial	0	0	1	-1	

Kepala Suku Perencanaan Masyarakat
[Kotak 8.1]

Jabatan	KEL	0	0	1	-1
Peringkat Perencanaan Masyarakat	0	0	1	-1	
Pergerakan Sosial	0	0	1	-1	

Kepala Suku Perencanaan Umum dan Koordinasi dan Kerjasama
[Kotak 8.1]

Jabatan	KEL	0	0	1	-1
Peringkat Koordinasi dan Kerjasama	0	0	1	-1	
Pergerakan Sosial	0	0	1	-1	

g p

Propolis	Propolis	das	0	0	1	-1
Legenda						
Propolis (Kerangka)	5	0	1	-1		
Propolis (Luzon)	5	1	1	0		
Propolis (Korona)	3	0	1	-1		
Propolis (Sambutan)	1	0	1	-1		

Kipula Sibel Pengaruhnya Terhadap dan Proses
Pulih (Skala 5)

Alat	SLM	M	M	M	-/+
Propolis (Luzon)	4	0	1	-1	
Propolis (Luzon)	5	1	1	0	

Kipula Sibel Terhadap Masyarakat (Skala 5)

Alat	SLM	M	M	M	-/+
Propolis (Pembangunan)	4	0	1	-1	
Propolis (Luzon)	5	0	1	-1	

Kipula Sibel Terhadap Luzon dan Kerangka
Kerangka dan Kerangka Luzon (Skala 5)

Alat	SLM	M	M	M	-/+
Propolis (Luzon dan Kerangka)	4	0	1	-1	
Propolis (Luzon)	5	0	1	-1	

2

PETA JABATAN RECAMATAN LAMPUNG

Casa Lampung
 (Sisa 10)

Serwis Casa Lampung
 (Sisa 11)

Jabatan	SKB	B	E	-/+
JF Perata Komplek Tawangi	6	0	1	-1
JF Perata Komplek Maba	7	0	1	-1
JF Perata Komplek Peranda	6	0	1	-1
JF Asuransi Tawangi	6	0	1	-1
JF Asuransi Maba	7	0	1	-1
JF Asuransi Peranda	6	0	1	-1

Kegala Saka (Kegala Perencanaan dan Serwis)				
Jabatan	SKB	B	E	-/+
Kegala Serwis, Asuransi dan Serwis	7	0	1	-1
Perata Laporan Keuangan	7	0	1	-1
Perata Perencanaan Kegiatan dan Anggaran	7	1	1	0
Perencanaan	7	1	1	0
Peranda Program dan Laporan	6	0	1	-1
Perencanaan Keuangan	6	1	1	0
Perencanaan Keuangan	6	0	1	-1

Kegala Saka (Kegala Usah dan Kegiatan)				
Jabatan	SKB	B	E	-/+
Perencanaan Kegiatan Usah	7	0	1	-1
Perencanaan Perencanaan Usah Maba	6	0	1	-1
Peranda Usah	6	1	1	0
Perencanaan Kegiatan	5	0	1	-1
Perencanaan Usah	5	1	1	0
Peranda	4	0	1	-1
Peranda Perencanaan	4	1	1	0
Peranda Keuangan	3	0	1	-1
Peranda Usah	1	0	1	-1
Peranda Usah	1	0	1	-1

Kegala Saka (Perencanaan Perencanaan)
 (Sisa 9)

Kegala Saka (Perencanaan Usah)
 (Sisa 8)

Jabatan	SKB	B	E	-/+
Kegala Perencanaan Usah dan Usah Usah	7	0	1	-1
Peranda Perencanaan	6	0	1	-1
Perencanaan Perencanaan	5	1	1	0

Jabatan	SKB	B	E	-/+
Kegala Perencanaan	7	1	1	0
Peranda Data Perencanaan	6	0	1	-1
Perencanaan Perencanaan	6	1	1	0

Kegala Saka (Perencanaan Usah dan Perencanaan Keuangan dan Usah)

Kegala Saka (Perencanaan Manajemen Usah dan Usah)

Kegala Saka (Perencanaan dan Perencanaan Perencanaan Usah)

Jabatan	SKB	B	E	-/+
Kegala Perencanaan Usah	7	0	1	-1
Kegala Usah dan Usah	7	0	1	-1
Peranda Data Usah dan Usah	6	0	1	-1

Jabatan	SKB	B	E	-/+
Kegala Usah dan Usah	7	1	1	0
Peranda Perencanaan	6	0	1	-1
Perencanaan Usah	6	1	1	0

Jabatan	SKB	B	E	-/+
Kegala Perencanaan	7	1	1	0
Peranda Perencanaan dan Perencanaan Perencanaan Usah	6	0	1	-1
Perencanaan Usah	5	1	1	0

DESA/KEKURAWAN

9 P

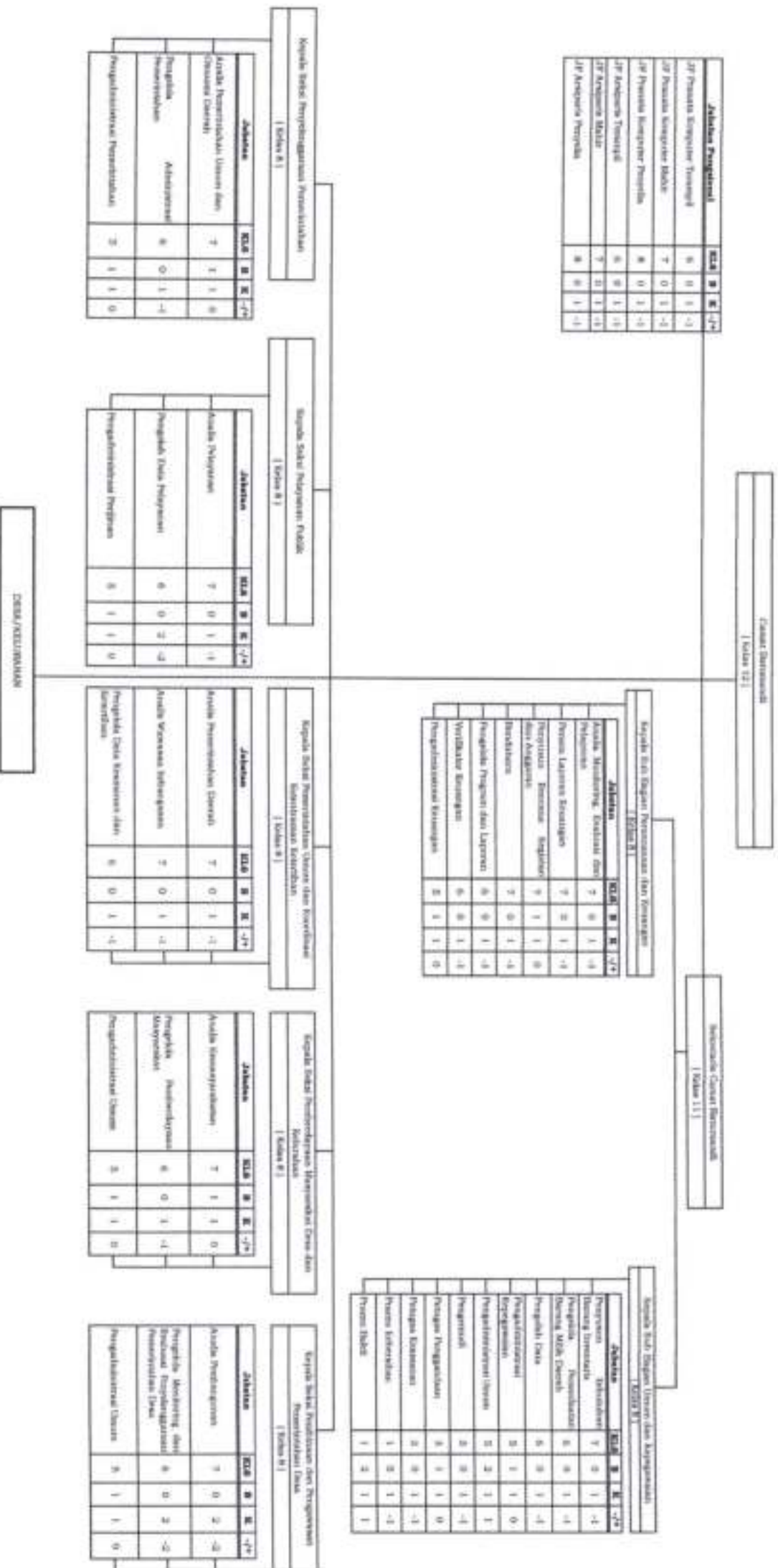

Jabatan	KLS	8	9	10	11	12
JF Perencanaan dan Pengawasan	6	0	1	1	1	1
JF Perencanaan Kesehatan	7	0	1	1	1	1
JF Perencanaan Pertanian dan Kehutanan	8	0	1	1	1	1
JF Perencanaan dan Keuangan	6	0	1	1	1	1
JF Perencanaan dan Keuangan	7	0	1	1	1	1
JF Perencanaan dan Keuangan	8	0	1	1	1	1

Jabatan	KLS	8	9	10	11	12
Amba Perencanaan dan Keuangan	7	1	1	1	1	1
Amba Perencanaan Kesehatan	8	0	1	1	1	1
Amba Perencanaan Pertanian dan Kehutanan	9	1	1	1	1	1

Jabatan	KLS	8	9	10	11	12
Amba Perencanaan	7	0	1	1	1	1
Amba Perencanaan dan Keuangan	8	0	1	1	1	1
Amba Perencanaan Kesehatan	9	1	1	1	1	1

Jabatan	KLS	8	9	10	11	12
Amba Perencanaan dan Keuangan	7	0	1	1	1	1
Amba Perencanaan Kesehatan	8	0	1	1	1	1
Amba Perencanaan Pertanian dan Kehutanan	9	1	1	1	1	1

Jabatan	KLS	8	9	10	11	12
Amba Perencanaan dan Keuangan	7	1	1	1	1	1
Amba Perencanaan Kesehatan	8	0	1	1	1	1
Amba Perencanaan Pertanian dan Kehutanan	9	1	1	1	1	1

Jabatan	KLS	8	9	10	11	12
Amba Perencanaan dan Keuangan	7	0	2	2	2	2
Amba Perencanaan Kesehatan	8	0	2	2	2	2
Amba Perencanaan Pertanian dan Kehutanan	9	1	1	1	1	1

Jabatan	KLS	8	9	10	11	12
Amba Perencanaan dan Keuangan	7	0	1	1	1	1
Amba Perencanaan Kesehatan	8	0	1	1	1	1
Amba Perencanaan Pertanian dan Kehutanan	9	1	1	1	1	1

Jabatan	KLS	8	9	10	11	12
Perencanaan dan Keuangan	7	0	1	1	1	1
Perencanaan Kesehatan	8	0	1	1	1	1
Perencanaan Pertanian dan Kehutanan	9	1	1	1	1	1
Perencanaan dan Keuangan	6	0	1	1	1	1
Perencanaan dan Keuangan	7	0	1	1	1	1
Perencanaan dan Keuangan	8	0	1	1	1	1
Perencanaan dan Keuangan	9	1	1	1	1	1
Perencanaan dan Keuangan	10	2	2	2	2	2
Perencanaan dan Keuangan	11	3	3	3	3	3
Perencanaan dan Keuangan	12	4	4	4	4	4

a p

PETA JABATAN
KECAMATAN AWAYAN
KABUPATEN BALANCAAN

Demak Awayan
(Kode 12)

Setoran Demak Awayan
(Kode 11)

Jabatan	KEM	SE	KE	KA	KA	KA	KA
JF Pustaka Komputer Terpadu	6	0	1	-1			
JF Pustaka Komputer Madya	7	0	1	-1			
JF Pustaka Komputer Perintis	8	0	1	-1			
JF Awayan Terpadu	6	0	1	-1			
JF Awayan Madya	7	0	1	-1			
JF Awayan Perintis	8	0	1	-1			

Kepala Sub Bagian Perencanaan dan Keuangan
(Kode 8)

Jabatan	KEM	SE	KE	KA	KA	KA	KA
Audit Akuntansi, Evaluasi dan Pelaporan	7	0	1	-1			
Pustaka Laporan Keuangan	7	0	1	-1			
Perencanaan Rencana Kerja dan Anggaran	7	1	1	0			
Revisi dan	7	0	1	-1			
Perbaikan Program dan Laporan	6	0	1	-1			
Verifikasi Keuangan	6	0	1	-1			
Pengendalian Keuangan	5	1	1	0			

Kepala Sub Bagian Urus dan Organisasi
(Kode 9)

Jabatan	KEM	SE	KE	KA	KA	KA	KA
Program Kelembagaan	7	0	1	-1			
Program Investasi	7	0	1	-1			
Perbaikan Perencanaan dan Pelaporan	6	0	1	-1			
Perbaikan Data	6	0	1	-1			
Pengendalian	5	1	1	0			
Pengendalian Urus	5	0	1	-1			
Perbaikan	3	0	1	-1			
Perbaikan Perencanaan	3	2	1	2			
Perbaikan Kelembagaan	2	0	1	-1			
Perbaikan Kelembagaan	1	0	1	-1			
Perbaikan Data	1	2	1	2			

Kepala Seksi Penyelenggaraan Pemerintahan
(Kode 8)

Jabatan	KEM	SE	KE	KA	KA	KA	KA
Audit Penyelenggaraan Urusan dan Organisasi Daerah	7	1	1	0			
Perbaikan Administrasi	6	0	1	-1			
Pengendalian Penyelenggaraan	5	1	1	0			

Kepala Seksi Pelayanan Publik
(Kode 8)

Jabatan	KEM	SE	KE	KA	KA	KA	KA
Audit Pelayanan	7	1	1	0			
Perbaikan Data Pelayanan	6	0	2	-2			
Pengendalian Pelayanan	5	1	1	0			

Kepala Seksi Penyelenggaraan Urusan dan Koordinasi Kelembagaan
Kerjasama
(Kode 8)

Jabatan	KEM	SE	KE	KA	KA	KA	KA
Audit Penyelenggaraan Daerah	7	1	1	0			
Audit Kerjasama Kelembagaan	7	0	1	-1			
Perbaikan dan Kerjasama dan Kerjasama	6	0	1	-1			

Kepala Seksi Penyelenggaraan Masyarakat Desa dan Kelurahan
(Kode 8)

Jabatan	KEM	SE	KE	KA	KA	KA	KA
Audit Kerjasama	7	1	1	0			
Perbaikan Penyelenggaraan Masyarakat	6	0	1	-1			
Pengendalian Urusan	5	1	1	0			

Kepala Seksi Penelitian dan Pengawasan
Pencapaian Urus
(Kode 8)

Jabatan	KEM	SE	KE	KA	KA	KA	KA
Audit Penelitian	7	1	1	0			
Perbaikan Monitoring dan Evaluasi Penyelenggaraan Pemerintahan Desa	6	0	3	-3			
Pengendalian Urusan	5	1	1	0			

DESA/KELURAHAN

q p

PETA JABATAN
KECAMATAN JUJA
KABUPATEN BALANGKAN

Camat Jua
(Sisa 12)

Sekertaris Camat Jua
(Sisa 11)

Jabatan	SKD	M	N	K	J*
JP Pemas Komputer Tingkat	6	0	1	-1	
JP Pemas Komputer Madya	7	0	1	-1	
JP Pemas Komputer Pertama	8	0	1	-1	
JP Asisten Tingkat	6	0	1	-1	
JP Asisten Madya	7	0	1	-1	
JP Asisten Pertama	8	0	1	-1	

Jabatan	SKD	M	N	K	J*
Audit Mutu, Etiket dan Pelaporan	7	0	1	-1	
Pemas Laporan Keuangan	7	0	1	-1	
Program Kerja Laporan dan Anggaran	7	0	1	-1	
Statistik	7	0	1	-1	
Perencanaan dan Laporan	8	0	1	-1	
Perbaikan Keuangan	8	1	1	0	
Perencanaan Keuangan	9	1	1	0	

Jabatan	SKD	M	N	K	J*
Program Kelembagaan dan Organisasi	7	0	1	-1	
Perencanaan Kelembagaan dan Organisasi	8	0	1	-1	
Perencanaan Struktur Organisasi	8	0	1	-1	
Perencanaan Anggaran	8	0	1	-1	
Perencanaan Organisasi	8	1	1	0	
Perencanaan Anggaran	8	1	1	0	
Perencanaan Organisasi	8	1	1	0	
Perencanaan Anggaran	8	1	1	0	
Perencanaan Organisasi	8	1	1	0	
Perencanaan Anggaran	8	1	1	0	
Perencanaan Organisasi	8	1	1	0	

Jabatan	SKD	M	N	K	J*
Audit Perencanaan Umum dan Operasional Daerah	7	0	1	-1	
Perencanaan Administrasi Perencanaan	8	0	1	-1	
Perencanaan Perencanaan	8	1	1	0	

Jabatan	SKD	M	N	K	J*
Audit Pelaporan	7	0	1	-1	
Perencanaan Data Pelaporan	8	0	2	-2	
Perencanaan Pelaporan	8	1	1	0	

Jabatan	SKD	M	N	K	J*
Audit Perencanaan Daerah	7	0	1	-1	
Audit Verifikasi Kelengkapan	7	0	1	-1	
Perencanaan Data Keuangan dan Statistik	8	0	1	-1	

Jabatan	SKD	M	N	K	J*
Audit Kelembagaan	7	1	1	0	
Perencanaan Kelembagaan	8	0	1	-1	
Perencanaan Organisasi	8	1	1	0	

Jabatan	SKD	M	N	K	J*
Audit Perencanaan	7	1	1	0	
Perencanaan Monev dan Evaluasi Perencanaan	8	0	2	-2	
Perencanaan Umum	8	1	1	0	

DISA,RELEVANSI

9 9

